BAN JANG DAPAT DIPERTJAJA
Buatan Djerman Barat.
Fulda
N.V. "PEMANDANGAN"
Perwakilan Tunggal
Djalan Gunung Sahari Antjol 14 Djakarta
P 8077

Pemandangan

HARIAN UMUM

NO. 641, TH. 24, RABU, 26 DESEMBER 1956.

TH. REPUBLIK X II, 23 DJUMADIL AWAL 1376.

Buku jang sedang ditunggu:
sudah tersedia
PEMBIMBING PANDU
dengan harga Rp. 27,50
Pengambilan 25 buku mendapat potongan 20%
51 „ „ „ 25%
101 „ „ „ 30%
TOKO KITAB "ATTHAHIR"
Djl. Pintu Pasar Timur 7, Tlp. 354
Postbox 14, Djakarta.
P 8089

Perintah Harian Panglima Tertinggi

Tadjuk rentjana

Amanat Panglima Tertinggi

SETIAP orang kiranja bersama kita dengan penuh perhatian telah mengikuti amanat jang diutjapkan oleh presiden-panglima tertinggi Sukarno kemarin malam. Amanat jang sebenarnja dinanti2 dengan pelbagai matjam fikiran dan perasaan dihari2 dan saat2 jang terachir ini. Amanat jang sebenarnja pula diharapkan akan merupakan sesuatu jang maha penting dalam sedjarah bangsa dan tanah air dalam menghadapi krisis seperti jang kita alami disaat2 terachir ini.

Akan tetapi rasanja tidaklah akan djauh daripada kebenaran, djikalau kita disini menjatakan, bahwa apa jang telah diutjapkan sebagai amanat presiden-panglima tertinggi itu, bukanlah sebagaimana jang diharapkan, baik oleh siapapun djuga dengan masing2 pandangan dan pendapatnja sendiri.

Bukan sesuatu jang tidak diketahui lagi, bahwa dalam persoalan jang timbul sekarang ini berupa peristiwa2 di Sumatera Tengah dan Sumatera Utara itu, terdapat dua djalan fikiran.

Pertama bahwa segala apa jg terdjadi di Sumatera Tengah dan Sumatera Utara itu dipandang semata2 sebagai pelanggaran hukum, dengan tidak memandang apa dasar dan sebabnja maka terdjadi, harus dihadapi dengan tindakan jang serba tegas oleh pemerintah, terutama tentunja oleh pimpinan angkatan darat sendiri.

Djalan fikiran kedua, ialah bahwa apapun jang terdjadi di Sumatera Tengah dan Sumatera Utara itu, haruslah dihadapi dengan penuh kebidjaksanaan, oleh karena sebab dan dasarnja maka apa jang tidak diinginkan itu sampai terdjadi walaupun bagaimana harus mendjadi pertimbangan Bung Karno, kalau hendak menjelamatkan negara dan bangsa kita ini daripada keruntuhan.

Dalam hubungan kedua djalan fikiran jang meliputi masjarakat seperti diatas itu, kita kiranja tidak akan djauh daripada kebenaran djika menjatakan, bahwa apa jang diutjapkan oleh presiden-panglima tertinggi berupa amanat itu, tidak seperti jang diharapkan. Bagaimana golongan jang pertama diatas tadi akan mendapat kepuasan daripada pengharapannja, djikalau presiden-panglima tertinggi dalam amanatnja hanja menundjukan perhatian kepada Sumatera Utara, sedangkan soal Sumatera Tengah jang pada hakekatnja tidak ada bedanja dengan apa jang terdjadi di Sumatera Utara itu, tidak disinggung barang sepatah katapun. Bagaimana pula kepuasan akan didapat, djikalau kepada kolonel Simbolon jang telah dinjatakan melakukan pelanggaran hukum dan undang2 negara serta disiplin angkatan perang dan sudah dipetjat dari djabatannja itu hanja dimadjukan harapan dan kejakinan oleh presiden-panglima tertinggi akan "kembali kedjalan jang benar". Ini bukan suatu tindakan tegas jang seharusnja menjusul didjalankan oleh suatu pemerintah jang telah menjatakan sikap jang tegas!

Sebaliknja bagi golongan jang menganut fikiran kedua tadi, jg mengharapkan Bung Karno selaku presiden-panglima tertinggi akan mengumumkan kebidjaksanaan penuhnja dalam menjelamatkan negara dan bangsa kita ini daripada keruntuhan, terang tidak akan dapat menerima amanat kemarin malam dengan rasa gembira dan puas. Harapan bahwa Bung Karno mengingat pentingnja dasar dan sebab maka kedua peristiwa di Sumatera itu sampai terdjadi, jaitu tidak lain keketjewaan dan ketidak pertjajaan terhadap kabinet jang sekarang, mengambil oper tanggung djawab guna membuka djalan bagi terbentuknja suatu pemerintahan baru jang betul2 bisa memerintah dan mempunjai kewibawaan sebagaimana lajaknja suatu pemerintah, harapan ini sama sekali lenjap setelah mendengar amanat presiden-panglima tertinggi jang diutjapkan kemarin malam itu.

Mengingat ini semuanja maka kiranja setiap orang djika ditanjakan pendapatnja tentang amanat kemarin malam paling banter hanja mengangkat bahunja, atau kalau hendak mengeluarkannja dengan kata2 djuga, paling2 jang dapat diutjapkan ialah: Kita mengharapkan adanja suatu usaha untuk dapat dengan segera mengatasi krisis sekarang ini, tapi harapan itu rupanja masih sia2! Dan ini kiranja akan diutjapkan oleh siapapun djuga, walaupun djalan fikirannja berbeda2 sebagaimana ditulis diatas.

Menjatakan kepertjajaannja bahwa Kolonel Simbolon cs akan menjadari sedalam2nja kesalahan tjara mereka

Djakarta, 26 Des. (Pemandangan).

PERINTAH HARIAN jang diutjapkan oleh Presiden Sukarno, selaku Panglima Tertinggi Angkatan Perang, R.I., diruangan kerdja beliau di Istana Merdeka, melalui RRI — Djakarta hari Selasa malam, segera sesudah siaran sari warta berita pada djam 20.00 selesai, menjatakan kepertjajaannja, "bahwa kolonel Simbolon dan perwira, bintara, pradjurit2 TT I akan menjadari sedalam dalamnja kesalahan tjara mereka dan kembali kepada djalan jg seharusnja bagi tentara kita' untuk menghindari malapetaka jg lebih besar jang akan menimpa Negara dan Rakjat kita.

Dapat dikabarkan, bahwa dalam Perintah Harian Presiden-Panglima Tertinggi Sukarno itu tidak ada menjinggung2 peristiwa2 jang terdjadi di Sumatera Tengah sesudah pengoperan kekuasaan oleh Dewan Banteng pada tanggal 20 Desember jang lalu.

Perintah harian panglima tertinggi itu selengkapnja adalah berbunji sbb.:

"Kepada segenap pradjurit, bintara dan perwira angkatan perang Republik Indonesia.

1. Tanggal 22 bulan XII jang lalu, negara dan angkatan perang kita mengalami lagi suatu peristiwa jang menggontjangkan sendi2 ketentaraan dan kenegaraan kita, dan jang membahajakan keutuhan tentara dan negara kita pula. Seorang daripada perwira kita, kolonel Simbolon, telah menjatakan memisahkan diri dan kekuasaan TT I dari pusat dan bagian lain dari angkatan perang dan negara kita.

2. Tindakan ini telah menjimpang dari amanat panglima tertinggi, bahwa "Dasar dan politik tentara adalah undang2 dasar negara".

Tindakan ini djuga menjimpang dari sumpah pradjurit TNI, jaitu: "setia kepada pemerintah dan tunduk kepada undang2 dan ideologi negara, dan tunduk kepada hukum tentara". Tindakan ini menjimpang pula dari Sapta Marga kita, jaitu bahwa kita adalah "warga negara kesatuan Republik Indonesia, patriot Indonesia, ksatria Indonesia dan pradjurit angkatan perang Republik Indonesia, jang setia serta menepati djandji, serta sumpah pradjurit".

3. Oleh karena itu, kami selaku kepala negara telah menandatangani surat pemberhentian sementara kolonel Simbolon sebagai panglima TT I sedjak tanggal 22 bulan ini. Kami pertjaja, bahwa kolonel Simbolon dan perwira, bintara, pradjurit2 TT I akan menjadari sedalam2nja kesalahan tjara mereka dan kembali kedjalan jang seharusnja bagi tentara kita, untuk menghindari malapetaka jang lebih besar jang akan menimpa negara dan rakjat kita.

4. Gabungan kepala staf telah mengamanatkan, bahwa adalah kewadjiban kita semua untuk mengusahakan perbaikan angkatan perang kita dan negara kita, akan tetapi bagaimanapun djuga, hukum dan disiplin tentara harus tetap ditegakkan sebagai sendi negara dan sendi tentara jg mutlak.

Hukum dan disiplin tidak akan tjukup dengan sendirinja membawa perbaikan negara, akan tetapi sebaliknja: tanpa hukum dan tanpa disiplin akan runtuhlah setiap negara dan setiap tentara. Sekali hukum dan disiplin dikesampingkan, sekali sebagian dari pada tentara melanggar sendi2 negara dan tentara untuk memaksakan kehendaknja kepada atasan dan pemerintah, maka terbukalah tradisi jang tidak memungkinkan setiap atasan dan pemerintah dimasa2 jang akan datang untuk tetap memeliharanja dan menegakkannja.

5. Maka selaku panglima tertinggi aku perintahkan kepada setiap warga angkatan perang Republik Indonesia, supaja dgn. bidjaksana, tegas dan tepat membela kesatuan, kedaulatan dan disiplin negara dan disiplin tentara terhadap siapapun djuga. Dan aku menjerukan pula supaja membantu pemerintah untuk mengatasi kesulitan2 jang mengantjam keutuhan negara dan bangsa.

6. Perbaikan angkatan perang dan negara kita jang penuh udjian ini, kita sedang dan akan lakukan. Pimpinan negara dan angkatan perang bersama sedang dan akan terus menghadapinja. Serahkanlah sepenuhnja kepada putjuk pimpinan jang bertanggung djawab atas keselamatan negara dan angkatan perang.

7. Djanganlah bimbang menghadapi matjam2 pertjobaan dalam hal negara kita dewasa ini. Tetaplah pada tugasmu sebagai pradjurit djadilah pradjurit jang baik. Pertjaja dan jakinlah, bahwa udjian berat jang menimpa negara dan angkatan perang kita jang kesekian kalinja ini, Insja Allah akan pula dapat kita tempuh dan atasi dengan selamat serta berhasil, seperti diwaktu jang sudah2. Pertjaja dan jakinlah, bahwa negara kita jang ditegakkan diatas timbunan runtuhan ribuan djiwa — harta — benda rakjat dan bangsanja, tidak akan dapat digontjangkan oleh siapapun djuga, selama kita tetap tegak diatas dasar ideologi negara dan tentara, jang kita ikrarkan sedjak 1945.

8. Tjurahkanlah semua tenaga dan fikiranmu dalam melepaskan perintah harian ini, agar keselamatan negara dan bangsa tetap terdjamin.

Mudah2an Tuhan tetap melindungi negara dan angkatan perang kita jang kita tjintai ini.

Apa kata Kiai H. Abdul Wahab?

Tjari djalan djangan sampai ada pertumpahan darah

Djakarta, 23 Des. (PIA).

BERHUBUNG dengan kedjadian2 pada achir2 ini K.H.A. Wahab sebagai anggota pengurus besar Nahdatul 'Ulama dan ketua I putjuk pimpinan Gerakan Pemuda Ansor jang kini masih berada di Djakarta menerangkan kepada pers, bahwa ia tetap menolak usaha2 dari manapun djuga datangnja untuk kepentingan Negara dan Bangsa dengan djalan apapun djuga jang menjimpang dari sifat2 demokrasi (a-demokrasi).

Mempertahankan hasil2 pemilihan umum jang hingga kini ada, adalah hak azasi jang sewadjarnja, suatu hak azasi masjarakat jang terbanjak dari warga negara Indonesia seluruhnja. Dalam Negara Merdeka jang berdasarkan demokrasi parlementer sesuai dengan UUDS Republik Indonesia, segala sesuatu jang bersifat memperkosa, tidak dapat dibenarkan begitu sadja.

Meskipun demikian kita tetap berusaha menjelesaikan segala persoalan dengan djalan jang tidak sampai menimbulkan pertumpahan darah sesama kita dan memberikan hak otonomi jang sewadjarnja dalam rangkaian kesatuan Negara Republik Indonesia.

Berhubung kongres NU ke XXI di Medan jang sekarang sedang berlangsung K.H. Wahab mengharapkan mudah2an kongres akan berdjalan dengan selamat dan bebas dari segala sesuatu jg memaksakan timbulnja sesuatu keputusan pula jang tidak sewadjarnja.

Demikian K.H.A. Wahab.

Ke Mesir

Kolonel Djatikusumo, Overste S. Rahardjodibrono, Letnan Kolonel Hartojo, Major Supit, Major Rahman Mashur dan Major Achmad Wiranatakusumah telah berangkat ke Mesir sebagai Delegasi pertama untuk menjelidiki sampai dimana djauhnja sjarat2 dan tugas2 apa jang ada pada Polisi PBB dalam ikut menjelesaikan persoalan Terusan Suez. (Gambar: "PENAD").

PERNJATAAN PEMUDA SUNDA:

Pemerintah sekarang telah tuli dan kebal!

Tindakan2 Sumatera Utara dan Tengah adalah tegas dan revolusioner

Bogor, 26 Des. (Pemandangan).

PRESIDIUM Dewan Komando Pemuda Sunda (Dewan Pelaksanaan keputusan2 Kongres Pemuda Sunda I) dengan ini menjatakan, bahwa kedjadian2 jang telah berlangsung dengan tjba2 dan tak disangka2 di Sumatera Tengah dan Sumatera Utara, itu adalah suatu tindakan jang tegas dan revolusioner didalam menentukan sikap dalam menjelesaikan ketidak puasan dan kekalutan2 jang pada dewasa ini makin lama makin memuntjak terasanja.

Dimana ketidak puasan dan kekalutan itu bukan sadja terasa chusus di Sumatera, akan tetapi diseluruh daerah Indonesia, maka tidak mustahil tindakan2 jang demikian itu hanja akan tetap dibatasi di Sumatera sadja, bahkan kemungkinan akan mendjalar kelain2 daerah di Indonesia, apa lagi djika mengingat bahwa Pemerintah sekarang ini telah tuli dan kebal terhadap tuntutan2 serta pernjataan jang disalurkan dengan tjara2 demokratisch (dalam bentuk jang lazim demokratisch ialah: resolusi, mosi atau pernjataan). Telah tjukup bahkan telah djemu rakjat mengemukakan kedjengkelan dan ketidak puasannja, akan tetapi segala ini hanja didjawab dengan kuliah2 atau kadang2 dengan edjekan2 oleh Pemerintah. Dengan demikian maka Pemerintah sendiri telah memperkosa azas demokrasi.

Terutama untuk di Sunda (Djw. Barat) dimana masjarakatnja telah lama menjetuskan djiwa ketidak puasannja, maka kedjadian di Sumatera Tengah itu akan mungkin mendapat weerklan jang hangat (ingat pamflet Front Pemuda Sunda). Maka dari itu kami dari Presidium Dewan Komando Pemuda Sunda merasa perlu dan berkewadjiban untuk memperingatkan lagi kepada Pemerintah tentang tuntutan2 jang telah lama diadjukan oleh Fron Pemuda Sunda serta jang telah diperkuat oleh keputusan2 Kongres Pemuda Sudna I di Bandung jang baru lalu. Pada saat2 jang genting ini kami dari Dewan Komando Pemuda Sunda mengadjukan suatu sjarat mutlak kepada Pemerintah untuk segera menggantikan Panglima TT III oleh opsir Sunda jang benar2 diakui dan diterima oleh masjarakat Sunda. Begitu djuga Gubernur Djw. Barat jang sekarang walaupun dipegang oleh orang berasal dari Sunda harus segera diganti, mengingat sikap dan pendengarannja terhadap masjarakat Sunda.

Djika sjarat ini pada saat jang explosjef ini tidak segera dipenuhi mungkin keadaan suasana di Sunda (Djawa Barat) akan menudju kepada situasi jang bahaja. demikian Presidium Dewan Komando Pemuda Sunda Pusat.

MOH. NATSIR DAN DR. SUKIMAN KETUA UMUM DAN KETUA I PARTAI MASJUMI

Djakarta, 26 Des. (Pem).

Menurut rentjana tadi malam (malam Rabu) Muktamar Masjumi akan menentukan Ketua Umum dan wakil Ketua I dari tjalon2 jang telah masuk malam Senin jang lalu.

Waktu berita ini ditulis belum dapat ditetapkan siapa jang dipilih mendjadi Ketua Umum dan Wakil Ketua I, tapi menurut keterangan jang diterima, maka satu2nja tjalon untuk Ketua Umum ialah Mohd. Natsir dan Ketua I ialah Dr. Sukiman Wirjosandjo.

Berita2 selandjutnja akan menjusul besok.

DJAMIN GINTING DJADI GUB. MILITER TT. I.

LARANGAN MENJEROBOT TANAH, MOGOK DAN RAPAT UMUM DIKELUARKAN

Djakarta, 26 Des. (Pem).

Siaran Radio (Komando Gadjah jang dapat kita tangkap pada djam 20.00 waktu Sumatera Utara tadi malam menjatakan bahwa oleh Ketua Dewan Gadjah, Kolonel Simbolon, telah diangkat Letnan Kolonel Djamin Ginting sebagai Gubernur Militer TT I.

Selandjutnja Radio Komando Gadjah menjiarkan, bahwa acting Gubernur Komala Pontas dan Kepala Polisi Propinsi Sumatera Utara telah ditempatkan dalam Dewan Penasehat Dewan Gadjah.

Lain daripada itu, menurut surat keputusan Panglima TT I telah pula dikeluarkan pengumuman melarang mengadakan penjerobotan tanah, pemogokan, demonstrasi2 dan rapat2 umum, demikian siaran Radio Komando Gadjah tadi malam.

Masjumi Djawa Barat:

Kabinet Ali tidak mungkin dipertahankan lagi

Presiden diharapkan bertindak bidjaksana dg minta „bantuan" Bung Hatta

Panggil parlemen lekas supaja mengadakan sidang kilat

Bandung, 23 Des. (PIA).

SEDJAK minggu malam telah berada di Bandung Menteri2 Masjumi dalam Kabinet Ali jaitu Menteri Suchjar Tedjasukmana dan Menteri Jusuf Wibisono untuk menghadiri rapat2 pleno Muktamar Masjumi ke 8 di Bandung, jang sudah dimulai sedjak Sabtu malam jang lalu.

Dari kalangan Muktamar didapat kabar bahwa hadirnja kedua Menteri itu pada muktamar Masjumi tersebut adalah atas permintaan dari Pimpinan Partai untuk mendapat keterangan2 dari tangan pertama mengenai perkembangan2 terachir di Pusat Kabinet.

Dalam rapat pleno muktamar Masjumi ke 8 pada Sabtu malam itu telah didengar laporan umum Ketua Umum Masjumi M. Natsir mengenai beleid Dewan Pimpinan Partai selama 2 tahun jang terachir ini.

Didapat keterangan bahwa dalam laporan Pimpinan Umum itu tidak dibitjarakan perkembangan terachir ditanah air jaitu jang mengenai peristiwa2 Sumatera Tengah dan Utara, karena peristiwa itu bersamaan terdjadinja dengan permulaan Muktamar. Tetapi diakui bahwa dalam laporan itu djuga disampaikan pendirian Pimpinan Partai mengenai kedjadian2 terachir dalam kabinet terutama mengenai peristiwa Ruslan Abdulgani.

Karena peristiwa Ruslan itu sekarang sudah dianggap bagi untuk dapat menentukan kedudukan kabinet sekarang ini, maka atas dasar inilah dianggap perlu untuk mendengar dari tangan pertama sekitar putusan2 Kabinet mengenai keadaan di Sumatera Tengah dan Utara itu.

Berhubung dengan perkembangan2 terachir ini dianggap sangat ernstig ada dikandung maksud untuk mempertjepat selesainja muktamar dengan tidak mengurangi atjara2 pokok jang harus dibitjarakan oleh Muktamar.

Pendapat Masjumi Djawa Barat.

Ketua Masjumi wilajah Djawa Barat, Djaja Rachmat, jang djuga mendjadi wakil Ketua Fraksi Masjumi dalam Parlemen dalam suatu pertjakapan dengan PIA menjatakan bahwa kemungkinan besar Masjumi akan meminta agar Parlemen mengadakan sidang kilat setjepat2nja untuk membitjarakan keruwetan2 jang terdjadi hari2 terachir ini ter. Sumatera Tengah dan Utara.

Menurut Djaja Rachmat sidang kilat itu perlu sekali, untuk menghindarkan merembet2nja peristiwa sematjam itu kedaerah2 lainnja lagi, terutama karena pada umumnja keketjewaan2 jg terdjadi dikedua daerah itu dirasakan djuga didaerah2 lainnja.

Mengenai kedudukan Kabinet sekarang ini, dikatakan bahwa sekarang taraf pembitjaraan bukan sadja berkisar soal Ruslan semata2, tetapi sudah meningkat kepada pendapat tidak mungkinnja kabinet ini dipertahankan lebis lama lagi. Dalam keadaan ini kebidjaksanaan Kepala Negara sangat diharapkan masjarakat, dan akan lebih bidjaksana tindakan Kepala Negara kalau dalam soal ini meminta "bantuan" Bung Hatta, kiranja kini telah terbukti bahwa faktor Bung Hatta tak dapat diremehkan begitu sadja.

Achirnja Djaja Rachmat menjatakan bahwa ia masih pertjaja keadaan sekarang ini masih dapat diatasi, asal sadja semua pihak djangan terlalu main ngotot2an. Kejakinan itupun dapat ada, kalau dilihat bahwa tuntutan2 rakjat jang "bertindak" itu adalah sewadjarnja.

BUNG HATTA DIDEPAN MAHASISWA:

Bentuk Kabinet-Presidentil dan pemberian otonomi daerah

Revolusi kita telah gagal, sebab kita tidak dapat memberikan program jang tepat dan tegas

Sukabumi, 23 Desember.

UNTUK dapat menjelesaikan masalah2 jang kita hadapi sekarang ini, bekas Wakil Presiden Dr. Moh. Hatta berpendapat harus diadakan perbaikan moralitet partai2, pembentukan suatu Kabinet Presidentil dan pemberian otonomi daerah2 dalam tingkat kabupaten.

Pendapat ini dikemukakan oleh bekas wakil presiden itu dalam tjeramahnja dihadapan kurang lebih 60 peserta studi konperensi Gerakan Mahasiswa Kristen Indonesia (GMKI) jang datang dari seluruh tjabang2 GMKI ke Sukabumi.

Adapun pokok tjeramah dr. Moh Hatta itu adalah: "Tugas pekerdjaan kaum terpeladjar dihari depan dalam pembangunan Indonesia". Studi konperensi itu diadakan dikota tersebut dari tgl 20 sampai dengan 24 Desember 1956.

Revolusi kita gagal.

Dikatakan oleh Hatta dalam tjeramahnja itu, bahwa revolusi kita telah gagal, sebab kita tidak dapat memberikan program jang tepat dan tegas pada waktunja dalam suatu post revolusioner..

Sebagai tjontoh diambilnja dari sedjarah revolusi2, dimana tiap2 revolusi itu disusul dengan suatu program jang tepat dan tegas atau disusul dengan suatu "masa diktatur" jang merupakan masa peralihan untuk mentjapai demokrasi.

Di Indonesia kita menjimpang dari sedjarah ini, akan tetapi kita sempat menempuh djalan jang baik sebagai pengisi masa peralihan itu dengan membentuk suatu kabinet presidentiil.

Hanja sajangnja sebelum kita mempunjai parlemen dan demokrasi, kita terlampau tjepat melompat ketjara demokrasi parlementer, demikian Hatta.

Pantja Sila adalah Dasar jang kuat!

Dalam tjeramahnja jang kurang lebih 1 djam itu, dr. Hatta mengemukakan seterusnja, bahwa ideologi negara "Pantja Sila" itu adalah dasar jang kuat untuk mentjapai kebahagiaan, kesedjahteraan, perdamaian dan kemerdekaan.

Kebahagiaan dan kesedjahteraan menurut Hatta dapat kita tjapai sendiri, tetapi perdamaian dan kemerdekaan harus kita bangun bersama2 bangsa lainnja. Inilah dasar politik bebas kita, demikian Hatta.

Tugas mahasiswa.

Berbitjara tentang tugas mahasiswa, Hatta mengatakan bahwa mulai sekarang para mahasiswa harus menjediakan diri untuk memimpin serta menentukan tugas dalam masjarakat dan mentjari usaha memproduktipkan ilmu untuk menolong masjarakat.

Tiap2 mahasiswa harus mempunjai tekad jang kuat jaitu: "Aku mau membela bangsaku". Tugas berat kaum terpeladjar ini ialah membangun moralitet bangsa kita, membangun kemakmuran, kesehatan dan pemerintah jang adil.

Achirnja dr. Hatta mengulangi lagi tugas berat kaum terpeladjar dalam pembangunan Indonesia dengan mempergunakan keahlian djurusan studinja masing-masing.

Dapat diwartakan, bahwa tjeramah dr. Hatta ini diberikan dalam rangkaian tjeramah sekitar thema: "Manusia dan pekerdjaannja", demikian menurut berita jg diperoleh dari sekretaris umum Gerakan Mahasiswa Kristen Indonesia (PIA).

TT I tidak mau akui putusan kabinet

Tindakan Pemerintah sama sekali tidak mempengaruhi kelantjaran Tentara dan Teritorium I Bukit Barisan

Djakarta, 23 Des. (PIA).

PERWIRA pers Tentara dan Teritorium I Bukit Barisan, melalui "Radio Republik Indonesia Komando Gadjah" Minggu malam mengumumkan, bahwa komando TT I "tidak mengakui" "tindakan Pemerintah di Djakarta jang antara lain memperhentikan sementara panglima TT I kolonel Simbolon, dan menjerahkan pimpinan TT I sersebut kepada kepala staf TT I Djamin Ginting.

Menurut pengumuman tersebut keputusan kabinet jang merupakan tindakan pemerintah pusat itu, sama sekali tidak mempengaruhi kelantjaran pekerdjaan Tentara dan Teritorium I Bukit Barisan, sesuai dengan keputusannja untuk melepaskan diri sementara dari pemerintah pusat.

Untuk pimpinan pemerintahan di Sumatera Utara, oleh pimpinan TT I telah dibentuk "Komando Gadjah" dan sebagai komandannja diangkat letnan kolonel Djamin Ginting kepala staf TT I Bukit Barisan.

Pimpinan daerah2.

Radio Republik Indonesia Komando Gadjah mengumumkan djuga, bahwa panglima TT I, sesuai dengan keputusannja tanggal 22 Desember jaitu melepaskan diri sementara dari pemerintah pusat dan menjatakan SOB diseluruh daerah TT I, telah menjerahkan pimpinan kekuasaan daerah2 dalam wilajah TT I sebagai berikut:

Daerah sub teritorium I (Atjeh) diserahkan kepada letnan kolonel Sjamaun Gaharu, sub teritorium II (Sumatera Timur) kepada major Samosir, sub teritorium IV (Sumatera Tengah) kepada letnan kolonel Ahmad Husein dan pimpinan KMKB Medan diserahkan kepada letnan kolonel Sugiarto.

Kepada mereka diserahkan pimpinan daerah2 sub teritorium tadi, sesuai dengan keputusan panglima TT I tentang keadaan dalam perang dan keadaan dalam bahaja (SOB).

Jang bersangkut dengan perekonomian.

Diumumkan djuga, bahwa mulai tanggal 24 Desember, peredaran uang giral dan chartal dalam daerah TT I dilakukan seperti biasa.

Disamping itu ditetapkan, bahwa untuk sementara, membawa uang keluar daerah TT I tidak boleh lebih dari Rp. 2.000,— dan pengiriman uang keluar negeri untuk sementara pula dihentikan.

Mengenai persediaan barang2 dinjatakan lebih dari tjukup, dan peredarannja berdjalan seperti biasa.

Tentang peraturan2 eksport dan import berlaku peraturan2 seperti biasa, dan peraturan2 jang ada hubungannja dengan pemerintah pusat, akan dikeluarkan dalam waktu jang sesingkat2nja. Demikian siaran Radio Republik Indonesia Komando Gadjah jang dapat ditangkap di Djakarta.

GPII desak Kabinet Ali serahkan mandatnja

GPII-Sumatera Utara dan tjabang GPII Deli Serdang dalam sidangnja tanggal 22 Desember, memutuskan mendesak kepada kabinet Ali supaja mengembalikan mandatnja dan agar pemerintah jang baru dipimpin oleh Dr. Mohammad Hatta.

Keputusan ini diambil, berhubung dengan kedjadian2 jang kritis pada saat2 ini, jang menimbulkan kedjadian2 jang tidak diingin kan di Sumatera Tengah dan Sumatera Utara, demikian RRI Komando Gadjah pada Senin pagi.

Yugoslavia - Persidja 4-2

Djakarta, 25 Des.

DALAM suatu pertandingan hari Natal di stadion Ikada Djakarta jg. kurang mendapat perhatian penonton, kesebelasan Persidja telah memberikan perlawanan jang ulet dan baik terhadap kesebelasan Yugoslavia, djuara kedua Olympiade, sehingga dapat membatasi kekalahannja hanja sampai 4—2.

Keadaan sampai [illegible] 2—1 untuk Yugoslavia.

Ini adalah untuk kedua kalinja kesebelasan Persidja berhasil memberikan perlawanan jang setimpal — meskipun keduanja kalah — menghadapi kesebelasan Yugoslavia. Dalam kundjungan kesebelasan Yugoslavia jang pertama ke Indonesia ditahun 1954 Persidja dikalahkan dengan angka 3—2.

Dalam pertandingan kali ini Persidja berhasil „leading" lebih dulu setelah pertandingan berdjalan lima menit. Pertandingan dapat dikatakan berdjalan dlm. taraf tinggi. berlajaan dgn. djalan pertandingan antara Yugoslavia—PSSI pada hari Minggu jang lalu. (PIA).

Lembaga Kebudajaan Indonesia „Kon. Bataviaasch Genootschap van Kunsten en Wetenschappen"

„PEMANDANGAN"

Diterbitkan pada tanggal 1 Oktober 1933
oleh Penerbitan & Percetakan
N.V. "PEMANDANGAN"
Pemimpin Umum:
R.H.O. DJUNAEDI
—oOo—
Pemimpin Redaksi: S.M. SJAAF
Telp. rumah pem. red. G. 1119
Alamat:
Gunung Sahari Antjol 14 Telp. Kota 1152 — 905
DJAKARTA
Posttrommel No. 118
—oOo—
Harga langganan:
Djakarta Raya dan Djawa Barat ..... Rp. 15.50.—
Luar Djawa Barat ..... Rp. 17,—
—oOo—
Harga Iklan:
Per m.m. kolom ..... Rp. 1,—
(Pembajaran dimuka).

PROF. MR. MOH. YAMIN:

Martabat menteri² jang berasal dari Sumatera Tengah sdh djatuh

Mereka tidak berdaja dan tidak berkewibawaan

Djakarta, 24 Desember.

BERHUBUNG dengan pekabaran dibeberapa harian dan jang berasal dari pengumuman kabinet, mengenai pergolakan perasaan dan tindakan di Sumatera Tengah, maka Mr. Mohammad Yamin anggota parlemen atas pertanjaan wartawan PIA, melahirkan pendapat bahwa pengiriman delegasi pegawai ke Sumatera Tengah memang adalah suatu permulaan tindakan.

Tetapi keadaan itu menimbulkan kesan, bahwa Pemerintah belum mempunjai bahan dan analisa tentang daerah tanah sebe rang; lagipula tindakan itu sebenarnja mendjatuhkan martabat menteri2 jang berasal dari Sumatera Tengah, seolah-olah mereka tidak ada berdaja dan berkewibawaan didaerah tempat pergolakan rakjat Indonesia.

Jang penting sekarang ini ialah apakah pemerintah mengetahui tuntutan2 Sumatera sebagai rakjat Indonesia jang mempunjai kesedaran politik istimewa. Lebih penting lagi, supaja pemerintah sebelum bertindak, sebaiknja mendjalankan zelfcorectie atas diri sendiri, schingga mempunjai analisa jang tepat terhadap keadaan sekarang dan zaman depan dan supaja dapat mendjalankan kebidjaksanaan umum untuk keutuhan negara kesatuan Republik Indonesia.

Keadaan sekarang dapat diluskiskan dengan kalimat: Mentjetus di Bandung dan meletus di Bukittinggi. Pemerintah harus bertindak atas pemandangan jang dapat dipertanggung djawabkan. Djikalau dipandang perlu tak mengapa kemudi itu ditukar sama sekali dengan kemudi baru berupa zaken-kabinet jang dapat dibentuk dalam waktu jang pendek. Lebih sempurna, disamping pembaharuan alat politik itu, djika ketua mr Sartono dengan segera memanggil parlemen dalam waktu jang pendek untuk bersidang, istimewa untuk memuajawaratkan jang akan diambil. Di dunia internasional selalulah parlemen harus bersidang dalam hal2 jang sepenting dan segenting sekarang ini. Dalam musjawarat itu akan timbul kiranja fikiran jang tenang dan tegas.

Mungkin sekali pergolakan di Sumatera Tengah akan mendjalar djalar kedaerah2 lain ditanah seberang ataupun di Djawa Barat, karena menurut pandangan sosiologis psychologis adalah reaksi terhadap keadaan tak puas dari satu bangsa biasanja sama dan merata. Satu bangsa satu rasa. Saja melahirkan pula saran, supaja Bung Karno seperti satu2nja faktor koreksi dalam negara kita mengundang pengandjur2 Indonesia untuk mengatasi ketegangan jang luar biasa seperti sekarang ini.

Beliaulah jang ditaati rakjat dalam revolusi jang belum selesai, demikian mr. Moh. Yamin. (PIA)

RADIO

DJAKARTA

Kemis tgl. 27 Desember 1956.

49.63 — 76,2 — 122 M.

06.30 Ork. Suara Angkasa — 07.10 Njanjian2 Tati, Djono dan Rani — 07.30 Ork. Sto. Bandung.

19,80 — 25,49 — 122 M.

13.10 Ork. Kolintang — 14.10 Kwartet Sudharnoto.

49.63 — 76.2 M.

17.15 Kegenian Sunda Panggugah — 18.15 Ruangan Olah raga — 18.30 Partapanuli.

49,63 — 76.2 — 122 M.

19,20 Suara Hendarto — 19,30 Lagu2 Suara — 20.40 Kes. Bunga Larat — 21.00 Mimbar Islam — 21.15 Ork. Gambus Alwathan — 22.15 Ork. Kr. Irama Baru — 23.00 Tutup.

BANDUNG.

60,7 — 93,6 — 123,9 M.

06.10 Ork. Laguestra Kwartet — 07.10 Kantja Indihjang — 13,15 Mangkunegara — 17.05 Ork. Kr. Kemala 19.20 Ork. Tanapa nama — 19,30 Ork. Saluang Minang Badan Amal Saleh — 20.30 Mimbar Islam — 21.15 Gamelan Munding Laja — 22.15 Gamelan Munding Laja (landj). — 23.00 Tutup.

TJIREBON.

125,52 M.

06.10 Permainan accordion — 06.30 Langgam gembira — 07,10 Rumtani dan Supardi — 07.40 Ork. Tjindra dll. — 13.10 Biduanita Malaja — 14.10 Gamelan Sunda Sto. Bandung — 17.02 Peladjaran Njanji — 20.30 Sariosa Indonesja — 21.30 Ork. Harm. Hasjrat Bersama 22.15 Ork. Mutjara — 23.00 Tutup.

Tontonan

ASTORIA: 4.30 Tarzan and the tress
ASTORIA: Nightmare
MENTENG: Trapeze Snatschers
CINEMA: Invasion of the Body
HAPPY: Trapeze
GARDEN HALL: The Proud and Profane.
GLOBE: Trapeze
SINTU: Hatim Taj
RIVOLI: Hatim Taj.
GARDEN HALL: The Court Jester.
ORION: Spring Is the Air.
CTHAY: Only Yester day.
METROPOLE: Betrayet.
REX: B Qasoer
ROXY: Hatim Taj

Apotik malam

Rumah Obat jang buka hari Minggu dan Dinas malam mulai tg. 21 s.d 27 Des. 1956. adalah sebagai berikut:

CHUNG HUA: Medan Glodok 2
RATHKAMP: Asemka 21
GADJAH MADA: Dj. Gadjah Mada 131
RATHKAMP: Dj. Modjopahit 18
PEBAPAN: Dj. Djenderal Sudirman 10 A
NITRA: Dj. Gunung Sahari 100
UMUM: Kramat Raya 48
DJATINEGARA: Matraman Raya 151
PANACEA: Krekot 5
NED. APOTHEEK: Dj. Tjikini Raya 2
BUKIT: Tn. Abang Bukit 93

PERNJATAAN PARINDRA:

Bentuk selekas mungkin Presidentil Zaken Kabinet

Djakarta, 24 Des. (PIA).

DEWAN pimpinan partai Parindra dalam pernjataannja baru baru ini mengumumkan sbb.:

Berhubung dengan sangat gentingnja keadaan negara pada saat sekarang ini, chusus karena timbulnja peristiwa2 di Sumatera, maka Parindra mengulangi kesekian kalinja pernjataan dan seruannja dari tanggal 6 Nopember 1956 untuk membentuk dengan segera mungkin satu Presidentil Zaken kabinet jang tidak hanja terdiri dari orang2 jg. tjakap dan berpengalaman sadja, akan tetapi mereka harus djudjur pula dan semata2 mengutamakan kepentingan rakjat dan negara.

Selama pembentukan Presidentil Zaken kabinet ini masih ditangguh2kan, selama itu pula nusa dan bangsa negara Indonesia berada dalam bahaja keruntuhan.

Kesempatan ini kami pergunakan pula untuk mengemukakan penjesalan Parindra, bahwa dwitunggal kini dengan njata tdiak lagi memegang putjuk pimpinan negara. Demikian statement Parindra.

Ibu Kota dan Sekitarnja

Pendaftaran tjalon hadji untuk pegawai negeri

* Parkindo menindjau situasi sekarang
* Ismael Lengah diterima Pres. Sukarno

Djakarta, 24 Des.

BERDASARKAN instruksi bersama Kementerian Agama — Kementerian Dalam Negeri no. 8-1956 dan surat edaran Kementerian Agama tertanggal 14 Nopember 1956 No. 1972-E.56 mengenai pendaftaran tjalon hadji tahun 1957 dan pendaftaran untuk pegawai2 negeri cs, maka dari fihak Pimpinan Kementerian diterima pendjelasan, maka batas waktu pendaftaran buat pulau Djawa—Madura ditutup sampai dengan tanggal 31 Desember 56, dan buat daerah2 diluar Djawa—Madura batas waktu penutupan itu sampai dengan tanggal 15 Djanuari 1957.

Selandjutnja guna mempertjepat adanja ketentuan presentasi pegawai negeri dalam quetum hadji tahun 1957, maka diharapkan supaja semua Kementerian setjepatnja akan melaporkan kepada Bg. Urusan Hadji Kementerian Agama dengan Alamat Dj. Kwitang No. 19. tentang djumlah pegawai masing2 Kementerian, Pensjun para pegawai Otonom, pegawai DPD pensiunan, dan para Lurah hormat jang akan menunaikan ibadah hadji beserta keluarga jang diperbolehkan, dan taranja isteri atau gantinja itu mertua iseri jang djanda.

Perlu diambahkan bahwa pegawai2 negeri jang dimaksudkan, ialah pegawai jang dengan djumlah kerdjanja telah berhak untuk mendapat tjuti besar. Sedang pegawai2 jang sudah mendaftar tapi tidak memenuhi sjarat utk mendapat tjuti besar, mereka dipandang tidak terdaftar sama sekali.

Demikian Djawatan Penerangan Agama.

PARKINDO RAPAT.

Djakarta, 23 Des.

Dewan Pimpinan Partai Parkindo hari Minggu malam mengadakan rapat dipimpin oleh ketua umumnja Dr. J. Leimena.

Pembitjaraan dalam rapat tersebut berkisar disekitar kedudukan kabinet, dalam hubungannja dengan kedjadian2 di Sumatera Utara dan Sumatera Tengah.

Djuga dibitjarakan, keputusan djaksa agung mengenai menteri luar negeri Roeslan Abdulgani.

ISMAEL LENGAH DITERIMA PRES. SOEKARNO.

Djakarta, 24 Des.

Bekas kol. Ismael Lengah jang duduk dalam Dewan Banteng, hari Senin sore telah diterima oleh pres. Soekarno di Istana Merdeka.

Ismael Lengah telah diutus oleh Dewan Banteng ke Djakarta, dan telah sedjak beberapa hari berada didjbu kota.

UDJIAN UNIVERSITAS.

Djakarta, 24 Des.

Pada Universitas Nasjonal telah lulus, dalam udjian Bachelor of Science (B. Sc) pada fakultas Ilmu Pengetahuan Alam djurusan Biologi: R. Sutrisno Sadikin, Marmono Atmosoepeno, Sikukuh, Isworo Goerit soko dan Khoe In Giok.

Lulus pula pada fakultas Sastra djurusan Bahasa Inggeris untuk udjian Propaedeues, R. Suratin Suhardja, dan Poey Hing Gjok. Untuk udjian Propaedeuse Suratin Suleiman, Soepirno Adiwasito dan Abdul Hadie.

Pada fakultas Sosial Ekonomi dan politik lulus pula untuk udjian Propaeduse: Moeriono, Firmansjah, Nona Zajlina, Jhsanuddin Iljas, Tourkish Hasnah dan Liu Yuan (Lauw Njan Ho).

Demikian berita Universitas Nasjonal.

Apa isi pengumuman Gabungan Kepala Staf?

Djakarta, 24 Des. (PIA).

SETELAH mengadakan rapat bersama, Gabungan kepala2 staf, telah mengeluarkan pengumuman sbb.:

1) Pada tanggal 22 Desember 56, panglima TT I, kol. Simbolon, telah mengambil tindakan melepaskan diri dari serta kekuasaan dalam lingkungan TT I, dari kekuasaan Pemerintah Pusat dengan tjara dan djalan jg tidak sesuai dengan dasar2 ketenteraan dan kenegaraan kita jang berlaku.

2) Gabungan kepala2 staf dalam pengumuman tanggal 16 Nopember 1956 No. 01-Pend-GKS—56 telah menegaskan, bahwa sudah mendjadi kewadjiban setiap anggota AP untuk mengusahakan perbaikan negara kita, akan tetap dalam kadaan jang bagaimanapun djuga disiplin sebagai djiwa ketenteraan harus tetap ditegakkan.

Tanpa disiplin usaha jang mana pun tidak akan berhasil.

3) Gabungan kepala2 staf pada tanggal 30 Nopember 1956 telah menjampaikan memorandum kepada Pemerintah dan Panglima Tertinggi perihal memperbaiki keadaan dalam Angkatan Perang chususnja dan negara umumnja.

Sebagian dari soal jang dikemukakan itu telah berada pada taraf pembitjaraan dan pelaksanaan permulaannja.

4) Gabungan kepala2 staf memperingatkan, bahwa tjara mengambil tindakan sendiri2 jang melanggar dasar2 ketenteraan dan kenegaraan jang berlaku, akan membuka tradisi bagi kita jang tidak memungkinkan djaminan bagi sendi2 negara kita untuk masa jang akan datang.

5) Gabungan kepala2 staf mengingatkan kepada seluruh warga Angkatan Perang akan amanat almarhum panglima besar Sudirman, jaitu bahwa Angkatan Perang tidak boleh terombang-ambing oleh keadaan politik jang bagaimanapun.

Gabungan kepala2 staf mengingatkan lagi, bahwa perkembangan Angkatan Perang dan negara jang dewasa ini merupakan batu udjian bagi kita semua sampai mana kita dapat tetap tegak berdiri djatas prinsip2 Pantjasila dan Sapta Marga.

Demikian amanat gabungan kepala2 staf jang dikeluarkan Senin siang dan ditandatangani oleh ketiga kepala staf angkatan, jaitu djen.maj. K.H. Nasution sbg. ketua GKS dan kepala staf angkatan udara laksamana muda udara R. Suryadarma serta kepada staf angkatan laut, laksamana muda laut R. Subiyakto masing2 sebagai anggota.

Pemerintah menjadari adanja kesukaran2 jang dihadapinja

Djakarta, 24 Desember (PIA).

PEMERINTAH menjadari kesukaran2 jang sedang dihadapi dan dirasakan oleh rakjat, terutama dalam hubungan kesedjahteraan daerah. Oleh sebab itu Pemerintah dengan kesungguhan hati berusaha menjegerakan pelaksanaan program pemerintah jang di setudjui dewan perwakilan rakjat, terutama mengenai otonomi dan oganisasi negara.

Pemerintah dengan Dewan Perwakilan Rakjat bersama-sama telah menjelesaikan undang2 otonomi daerah, undang2 pokok pemerintahan daerah serta undang2 tentang perimbangan keuangan negara dengan daerah2 jang berhak mengatur rumah-tangganja sendiri. Sebelumnja itu telah di selesaikan pula undang2 pemilihan dewan perwakilan rakjat daerah, dimana rakjat didaerah2 dapat pula pada waktunja nanti, setjara demokratis memilih wakil2nja untuk dewan2 perwakilan rakjat daerah. Kita bersjukur, bahwa semuanja itu sudah dapat disahkan parlemen sebelum reses. nja dalam masa sidang kedua tahun ini. Dapat djuga dikemukakan disini, bahwa pemerintah telah menjampaikan pula kepada DPR suatu rentjana undang2 tentang pembangunan 5 tahun, jang sebagiannja sudah dilaksanakan dalam tahun ini. Berdasarkan undang2 dan peraturan2 pelaksanaannja, maka barulah pemerintah nanti dapat dengan leluasa dan teratur melaksanakan hal2 jang bersangkutan dengan kesedjahteraan daerah itu, jang menudju kepada kesedjahteraan dan kemakmuran rakjat seluruhnja. Dengan demikian, sebagian jang mendjadi idam2an dan keinginan rakjat itu sudah dilaksanakan oleh pemerintah bersama2 dewan perwakilan rakjat.

Dapat menimbulkan ekses2.

Dengan demikian, maka ketidak puasan jang sedang dilantjarkan kepada pemerintah sekarang, kalau karena ketidak sabaran itu, maka dapat menimbulkan ekses2 jang tidak kita harapkan.

Sebagai jang terdjadi sekarang meletusnja kedjadjan di Sumatera Utara itu, membahajakan bagi dasar2 kenegaraan dan azas2 demokrasi Indonesia. Kalau tindakan2 sendiri hanja karena ketidak sabaran itu, terus menerus terdjadi, maka akibatnja merusak djuga persatuan bangsa, karena jang demikian itu menimbulkan permusuhan2 tuduh-menuduh dan bentji-membentji. Dan karena ini dapat terbengkalai kemadjuan2 jang sudah ditjapai, terganggunja pengaturan djalannja hubungan ekonomi dan lain2nja, seperti jang dialami sekarang karena terhentinja hubungang pengangkutan dsb.nja. Keadaan ini tentu merugikan, dan semestinja dikenangkan seoalk2nja untuk keselamatan dan kesedjahteraan rakjat seluruhnja. Achirnja kita kembali menjerukan kepada rakjat Indonesia seluruhnja, diseluruh tanah air Indonesia, supaja tetap waspada, tenang dan bersama-sama berusaha mengatasi segala kesukaran2 jang sedang dihadapi negara dan bangsa. Pemerintah dalam hal ini akan melakukan tindakan2 tegas dan bidjaksana, untuk dapat memenuhi harapan2 rakjat seluruhnja. Demikian Kementerian Penerangan.

BERITA2 DARI SUKABUMI:

Corps wartawan Sukabumi berdiri

OBAT2AN UNTUK DI-TII TELAH DAPAT DISITA

Sukabumi, 26 Des. (Pemandangan).

DENGAN maksud untuk mendjelang pengresmian berdirinja Tjabang atau Perwakilan Persatuan Wartawan Indonesia (PWI) oleh para Pembantu2 berbagai sk di Sukabumi, pada tanggal 17 Desember 1956 telah dibentuk suatu organisasi sementara dan bersifat lokal dengan nama Corps Wartawan Sukabumi jang kini beranggota 11 orang.

Susunan pengurus terdiri dari: Ketua: S. Hidajat (Pemandangan), Wk. Ketua: Moch. Soleh (Harian Rakjat), Sekretaris: T. Ismajl (Pemandangan), Bendahari: Moch. Sirodz (Free Lance) dan Pembantu: Sunarana (Photoreporter Djapenkab & P.L.) AlamatSekretariat sementara: Dj. Tjipelang 72A Telpon 279 Sukabumi. Disamping itu diputuskan pula akan mengadakan usaha untuk sumbangan amal terhadap mereka jang menderita akibat bentjana alam, korban kekatjauan dan Jatim Piatu dengan djalan mengadakan malam gembira jang direntjanakan pada tanggal 1 Djanuari 1956 dimana akan dida tangkan Bing Slamet dan kawan2nja.

OBAT2AN DI-TII DISITA.

Sukabumi, 26 Des. (Pem).

Sedjumlah obat2an seharga Rp. 679,50,—, beberapa potong pakajan dan beberapa dokumen DI-TII pada tanggal 16-12—1956 malam hari telah dapat disita oleh TNI Bn. 311 dari rumah S. seorang penduduk kampung Rawasalak Kota Sukabumi. Barang2 tersebut djatas tadi ketika itu sedang dibawa oleh seorang Tjamat DI jg. berada dirumah S. tersebut. Sebab2 hal itu dapat diketahui, jalah disebabkan oleh adanja seorang pengungsi jang mengenal anggauta DI ini jang kemudjan olehnja diberitahukan kepada salah seorang anggauta DPLAD dan kemudian olehnja diteruskan kepada jang berwadjib tersebut diatas. Waktu pembawa barang2 itu akan ditanja dengan setjepatnja ia merikah diri sehingga terpaksa harus dilepaskan tembakan, namun ia menghilang tak tentu arahnja. Utk. penjelidikan selandjutnja penghuni rumahnja kini ditahan, demikian berita jang disampaikan pada kita.

LARANGAN PAKAIAN DAN BIOSKOP BAGI PELADJAR.

Bondowoso, 24 Desember (PIA).

Perundingan antara persatuan Guru Republik Indonesia, guru2 Sekolah Landjutan dan Pemerik saan Sekolah di Bondowoso baru2 ini mengambil keputusan mengadakan larangan bagi peladjar2 Sekolah Landjutan, jalah tidak boleh peladjar putera memakai „tjelana Napoleon" dan tjelana jang amat pendeknja, serta peladjar puteri dilarang memakai gaun „you can see" dan gaum jang terlalu dalam potongan lehernja.

Pun peladjar2 Sekolah Landjutan itu dilarang melihat pilem jang diperuntukkan orang terusia tudjuh belas tahun keatas.

HUBUNGAN SURAT MENJURAT DARI SUMATERA UTARA.

Djakarta, 24 Desember (PIA).

Kolonel Simbolon telah mengeluarkan peraturan, bahwa hubungan surat-menjurat dari daerah Sumatera Utara jang dikirimkan melalui PTT haruslah ditulis dalam aksara latin dan bahasa Indonesia, ketjuali bagi perwakilan2 asing jang ada didaerah Sumatera Utara.

Peraturan itu dikeluargan oleh pimpinan T&T I itu dalam hubungan berlakunja SOB diseluruh T&T I setelah kolonel Simbolon menjatakan melepaskan diri dari pemerintah pusat, demikian disiarkan oleh radio Gadjah Senin malam.

Tenaga Bung Hattalah jang dapat diharapkan

Karena beliaulah jang kapabel dan akseptabel

TINDAKAN LET. KOL. A. HUSEIN BUKAN BERARTI COUP ATAU MAU BERKUASA

Djakarta, 24 Des. (PIA).

SEKRETARIS Dewan Banteng Suleiman kepada pers di Padang, menerangkan, bahwa suatu rapat Dewan Banteng hari Sabtu jang lalu, telah disusun panitia jang akan menghadapi utusan2 pemerintah pusat: sebagai jang diputuskan kabinet hari Djum'at jang lalu.

Diantara anggota2nja adalah mr. Abubakar Djaar, mr. Nazaruddin, bupati B.A. Murad, bupati S.M. Roosman, Thaher Tjakap, dan beberapa anggota2 DPRDG jang lama.

Selandjutnja Dewan Banteng telah membentuk enam buah seksi untuk melantjarkan pekerdjaan pemerintahan jang tersusun sebagai berikut:

1. Seksi pendidikan, kebudajaan dan sosial dengan anggota2nja antara lain Mohamad Sjafe'i, A. Sjarnubi, mr. Azedin, dan Ismail Dauly.
2. Seksi Pekerdjaan umum dan tenaga dan irigasi antara lain terdiri dari ir. Irdam Idris, Lts. Ahmad, Nuzur dan Anwar Sutan Saidi.
3. Seksi ekonomi dan pembangunan terdiri dari mr. Abubakar Djaar, mr. Egon Hakim, Anwar Sutan Saidi dan Ismail Lengah.
4. Seksi pertanjan, kehutanan dan makanan rakjat terdiri dari Marah Adin, Thalib, Djafius dan major Sjamsinurdin.
5. Seksi keuangan terdiri dari mr. Egon Hakim, Thaher Tjakap dan S.N. Roosman.
6. Seksi penerangan anggota2nja antara lain terdiri dari Sulelman, its, Bustanuddin Is, Darwis Abbas dan Mulkan.

Tentang pekerdjaan djawatan2.

Dalam pada itu hari Sabtu jg. lalu, oleh ketua dewan propinsi letnan kolonel Ahmad Russein telah diadakan rapat dengan kepala2 dan wakil kepala Djawatan2 serta instansi2 sipil di Sumatera Tengah, dan dalam rapat itu telah disampaikan pula instruksi2 sbb.:

1. Tiap surat2 jang datang dari pusat2 djawatan masing2 harus diteruskan kepada ketua daerah dengan segera, dengan tidak dibatja atau dibuka lebih dahulu. Hubungan antara djawatan2 dengan pusatnja, mulai hari Sabtu itu diputuskan dalam segala bentuk dan tjara apapun.

2. Tiap2 djawatan, inspeksi2 serta kantor2, supaja memerintah kan kepada daerah2nja untuk me laporkan sisa buku kas saldo menurut keadaan pada tutup buku achir hari kerdja tanggal 21 Desember. Oleh tiap2 kepala djawatan, inspeksi dan kantor2 supaja selambat2nja tanggal 15 Djanuari 1957 semua laporan sudah masuk dan sudah disampaikan kepada ketua daerah Sumatera Tengah. Laporan bulan atau lainnja jang menurut aturan dilaporkan kepada pemerintah pusat, tunja kepada ketua daerah Sumatera Tengah, Remises atau peharus dilakukan tetap pada waktu kiriman uang kepusat atau kepada pedjabat2 diluar Sumatera Tengah tidak diizinkan.

3. Supaja tiap2 kepala djawatan, inspeksi dan kantor2 segera memadjukan rentjana anggaran belandja masing2 kepada ketua daerah Sumatera Tengah selambat2nja tanggal 20 Djanuari 1957, jang terbagi dalam gadji, pengeluaran2 routine (uitgaven) dan usaha2.

Pelanggaran2 terhadap ketentuan2 ini, akan djanggap sebagai tindakan2 sabotase dan menentang jang akan diambil tindaka segera terhadapnja, demikian disiarkan oleh RRI Padang Minggu malam dan Senin pagi.

Pidato kepala polisi propinsi.

Melalui RRI Padang, kepala kepolisian Sumatera Tengah Kaharuddin Datuk Rangkajo Basa jang tidak djadi berangkat ke India dan Pakistan dan sekarang sudah berada kembali di Sumatera Tengah menjatakan dalam pidatonja, bahwa Tuhan belum mengizinkannja berangkat keluar negeri, dan dengan penuh kesadaran dan keinsjufan dia telah kembali ke Sumatera Tengah untuk memenuhi panggilan jang maha berat.

Tentang pengoperan pemerintah di Sumatera Tengah, Dt. Rangkajo Basa menjatakan dalam pidato radionja itu, bahwa tindakan letnan kolonel A. Husein itu bukanlah berarti coup atau mau berkuasa, dan djuga tidak berarti mau melepaskan diri dari pemerintah pusat ataupun mau mendirikan negara dalam negara.

Kepada seluruh kader kepolisian diandjurkan supaja memberi pendjelasan seluas2nja kepada bawahannja, agar mereka djangan dimasuki oleh anasir2 lain jang dapat merusak atau memetjah persatuan jang sudah ada.

RRI Padang dalam siarannja belum menjebut apakah komisaris polisi Sutan Suis sudah menjerahkan pimpinan kembali ke pada Kaharuddin Datuk Rangkajo Basa, seperti jang didjandjikan nja ketika pengoperan pemerintahan.

Kaharuddin Datuk Rangkajo Basa djuga disebut2 sebagai angota dari kepolisian jang akan mendjadi utusan pemerintah pusat.

Terserah kepada presiden Sukarno.

Tadjuk rentjana harian Haluan jang terbit di Padang jang djuga disiarkan oleh RRI Padang Senin pagi antara lain menjatakan, bahwa untuk menjelesaikan peristiwa didaerah2 dewasa ini, tenaga Hattalah jang dapat diharapkan, karena dialah jang kapabel dan akseptabel menurut harian itu.

Oleh harian itu disarankan kepada presiden Sukarno, supaja membubarkan sadja kabinet Ali jang sekarang dan oleh presiden diminta Hatta membentuk Zaken kabinet. Bila zaken kabinet, ini terbentuk, parlemen dengan suka rela demi kepentingan keutuhan persatuan tenaga dan bangsa Indonesia, harus memberikan djaminan untuk bekerdja dalam djangka waktu jang ditentukan.

Tidak dengan tjara begini, Hatta diduga oleh harian Haluan tetap tjdak akan bersedia memimpin pemerintahan. Demikian antara lain tadjuk rentjana harian Haluan jang disiarkan oleh RRI Padang.

Kempen mengharapkan supaja tenang

.... Dan djangan bertindak sendiri2

Djakarta, 24 Des. (PIA).

DALAM ruangan siaran pemerintah RRI hari Senin malam, tanggal 24 Desember 1956, kementerian penerangan dengan atjara: "Meminta keterangan dan djangan bertindak sendiri2" menguraikan sbb.:

Pada tanggal 20 Desember '56 djam 22.00 overste Achmad Husein komandan RI Sumatera Tengah sebagai ketua dewan Banteng, mengoper pemerintah propinsi Sumatera Tengah dari tangan gubernur Ruslan Muljohardjo.

Pada tanggal 22 Desember '56 djam 08.00 pagi waktu Sumatera Utara Panglima TT I kolonel Simbolon mengoper kekuasaan di daerah TT I dan menjatakan memisahkan diri dari pemerintah pusat.

Tanggal 22 Desember pukul 12.00 sampai 16.00 kabinet mengadakan sidang istimewa untuk membitjarakan tindakan kolonel Simbolon tsb.

Tanggal 22 Desember pukul 18.30 kabinet setelah mengadakan pembitjaraan dengan ketiga kepala staf angkatan2 bersendjata dan panglima tertinggi-presiden Sukarno, mengumumkan sebagai berikut:

1. Panglima Simbolon diberhentikan sementara dari djabatannja sebagai panglima TT I terhitung mulai tanggal 22 Desember 1956 dan tanggung djawab atas TT I mulai saat ini berada dalam tangan kepala staf, letnan kolonel Djamin Ginting.
   Apabila penjerahan tanggung djawab pada Djamin Ginting karena sesuatu hal tidak mungkin, maka tanggung djawab diserahkan kepada komandan RI 2.1 overste Wahab Makmur.
2. RI 1 (Atjeh) dan RI 4 (Sumatera Tengah) taktis ditempatkan langsung dibawah KSAD.
3. Panglima tertinggi dan GKS akan menjampaikan amanat kepada seluruh angkatan perang.
4. Alat2 negara sipil dan militer diingatkan untuk tetap berpegang kepada sumpah djabatannja dan mendjalankan instruksi2 dari pemerintah pusat.

Demikian pengumuman pemerintah tersebut.

Kedudukan negara sebagai negara hukum.

Pada saat2 pemerintah dan dewan perwakilan rakjat bersama2 menjelesaikan berbagai peraturan2 dan perundang2an, terutama jang berhubungan dengan kepentingan2 daerah, sudah banjak dilontarkan pernjataan2 tidak puas terhadap pekerdjaan pemerintah pusat.

Antara lain disebut2 ketidak puasan mengenai kepentingan daerah.

Dalam hubungan ini, perlu dikemukakan lagi kedudukan negara kita sebagai negara hukum. Sedjak ditentukan dasar2 negara dan pemerintahan dalam tahun 1945, sampai sekarang ini, sistim kenegaraan jang dianut negara kita ialah demokrasi parlementer. Hal ini djelas ditjantumkan dalam undang2 dasar sementara negara kita.

Tiap2 pemerintah dinegara kita mendjalankan tugasnja atas dasar sistim ketata negaraan jang berlaku itu, dimana pemerintah bertanggung djawab atas beleidnja kepada dewan perwakilan rakjat.

Dalam hal ini dewan perwakilan rakjat mempunjai hak2nja, diantaranja menjatakan pendapat2nja kekurangan2 atau ketidak pu asannja, dan malahan dapat me lakukan pula haknja menjatakan ketidak pertjajaannja kepada pemerintah karena beleidnja itu.

Apa lagi karena pemerintah dalam hal ini kabinet jang seka rang sudah mendapat votum kepertjajaan dari dewan perwakilan rakjat untuk melakukan pekerdjaannja.

Kedudukan parlemen kita ini penting pula, karena merupakan dewan perwakilan rakjat jang pertama jang dipilih oleh warga negara seluruh Indonesia dan me wakili daerah seluruh Indonesia tiada perketjualiannja.

Maka sudah sewadjarnja, menurut hukum dan ketata negaraan jang berlaku dinegara kita, segala pendapat itu disalurkan melalui saluran jang semestinja itu jang mendjadi perwakilan seluruh rakjat dan tidak pada tempatnja melakukan tindakan2 bertentangan dengan hukum.

PENGUMUMAN LET.-KOL. A. HUSEIN:

Di Sumatera Tengah SOB tidak perlu

KEAMANAN DIDAERAH INI TETAP DAPAT TERDJAMIN DAN TERPELIHARA!

Djakarta, 24 Desember (PIA).

KETUA Dewan Banteng letnan kolonel Ahmad Husein mengumumkan, bahwa untuk daerah Sumatera Tengah kini tidak diperlukan adanja SO ataupun SOB, karena kenjataan, bahwa keamanan didaerah Sumatera Tengah ini tetap terdjamin.

Dalam pengumumannja itu jg. disiarkan oleh RRI Bukittinggi ketua dewan Banteng itu selandjutnja mengatakan, bhw. segala peraturan jang berlaku di Sumatera Tengah adalah jang dikeluarkan oleh ketua dewan Banteng.

Hubungan surat-menjurat.

Ketua dewan Banteng telah mengeluarkan larangan diadakannja hubungan surat-menjurat jang bersifat politis antara djawatan2 instansi2 di Sumatera Tengah dengan Pemerintah Pusat.

Hubungan surat-menjurat biasa dengan pemerintah pusat dibolehkan berdjalan seperti biasa, hanja sadja tembusan dari surat2 jang dikirimkan itu harus dikirim kan kepada Pemerintah Dewan Banteng.

Utusan Pemerintah Pusat tiba di Padang.

Suatu perutusan Pemerintah Pusat untuk menghubungi Dewan Banteng di Sumatera Tengah hari Senin tengah hari telah sampai di Padang dan disambut oleh Dewan Banteng dilapangan Tebing.

Utusan Pemerintah Pusat itu jang terdiri dari kolonel Dahlan Djambek, kolonel Abdul Latif, Resjden Wibisono dan bupati Rochmat selama di Sumatera Tengah akan menghubungi Dewan Banteng untuk mengetahui apa jang diinginkan oleh Dewan Banteng-masjarakat Sumatera Tengah sebenarnja setelah pengoperan kekuasaan beberapa hari jang lalu.

PERTJOBAAN MEMBONGKAR PETI WANG KONSULAT R.I.

Singapura, 23 Des. (UP-PIA).

Beberapa orang pentjuri malam Minggu jang lalu telah mentjoba membongkar peti wang digedung konsulat R.I di Singapura, akan tetapi usaha mereka digagalkan oleh seorang djaga malam.

Djaga bangsa India itu terbangun djam 3 pagi, oleh karena alat perkakas jang sedang diperbaikan membongkar oleh salah seorang pentjuri terdjatuh dari tangannja. Ia ketika itu sedang mendongkrak pintu besar gedung dan pintu dari gedung konsulit.

Para pentjuri segera melarikan diri waktu djaga membunjikan alarm. Dalam peti wang tersimpan 50.000 dolar Malaya guna pembajaran gadji anggota staf konsulat. Petinja tidak mendapat kerusakan suatu apa.

Tentara Indonesia segera gabungkan diri dengan pasukan2 PBB

AKAN TERBANG MENUDJU BEIRUT

Djakarta, 24 Des. (UP—PIA).

PASUKAN tentara Indonesia akan segera menggabungkan diri dengan pasukan2 PBB di Mesir, demikian dikabarkan hari Senin.

Pasukan jang terdiri dari 550 opsir beserta anah buahnja itu akan merupakan pasukan kesembilan jang mendjadi anggota pasukan polisi PBB.

Serombongan pendahuluan jang terdiri dari enam orang perwira diharapkan tiba di Kairo pada tanggal 26 Desember.

Pasukan Indonesia itu akan terbang dari Djakarta menudju Beirut selama sepuluh hari jang pertama dari bulan Djanuari dengan menumpang pesawat terbang angkatan udara AS.

Goresan Dipodjok

GORESAN I

ITU koran komunis boleh dikatakan sekarang ini jang paling galak menghukum tindakan2 jang dilakukan oleh mereka jang merebut kekuasaan pemerintahan daerah di Sumatera oleh karena tidak puas terhadap pemerintah pusat, antaranja Dewan Divisi Banteng jang dipimpin oleh Letnan kolonel A. Hosein. Dalam kehebatan seperti ini sampai2 PSI dan Masjumi dituduh-tuduh seolah-olah sudah bersekongkol dengan pemberontakan di Sumatera Tengah itu. Kalau itu koran memang kenal logika maka sebenarnja orang bisa menunggu surat kabar itu mengetjam dan menghantam pemerintah Ali ini, karena dalam menghadapi kudeta di Sumatera Tengah ini, pemerintah tersebut bukannja mengambil tindakan tegas menghukum Letnan kolonel A. Hosein, akan tetapi djustru mengirimkan surat tu utusan untuk pergi berunding. Bahkan Bung Karno bersedia berunding beramah-tamah dengan utusan jang dikirim oleh kelompok jang mengadakan kudeta di Sumatera Tengah itu.

Kalau mereka memang kenal logika, tapi Mang Gores sudah lebih dari tjukup mengetahui bagaimana itu koran komunis sih!

GORESAN II

TINDAKAN pertama jang diambil oleh pemerintah dalam menghadapi peristiwa Sumatera Utara, dimana Kol. Simbolon telah mengambil oper pemerintahan daerah dan menjatakan putus san hubungannja dengan pusat, ialah memberhentikan kolonel tersebut dari djabatannja sebagai panglima TT I.

Menurut pengetahuan Mang Gores, sebenarnja Kol. Simbolon sudah lama diberhentikan sebagai panglima TT I, jaitu disaat pemerintah mengumumkan pemindahannja kepusat dulu dan disaat presiden Sukarno menanda tangani besluit pemindahannja. Hanja jang belum berlangsung ialah timbang terima antara Kol. Simbolon dengan penggantinja.

Dan dengan ini sebenarnja Kol. Simbolon sudah dua kali dinjatakan berhenti dari djabatan pang lima TT I. Siapa bilang pemerintah Ali tidak tegas!

MANG GORES.

P. M. NEHRU

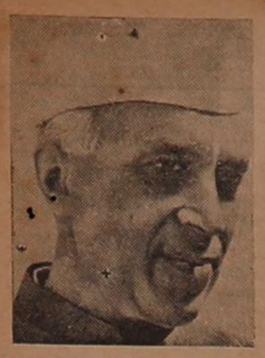

Olah Raga

PEREZ AKAN PERTAHANKAN GELARNJA.

New York, 24 Desember (PIA).

DJUARA dunia tindju kelas terbang Pascual Perez dari Argentina akan mempertahankan gelarnja terhadap petindju djuara kelas terbang Mexico, Memo Diaz di Buenos Aires dalam bulan Djanuari nanti, demikian diterangkan pada hari Senin oleh Charles B. Johnston, seorang promotor tindju di New York.

Pertandingan tersebut direntjanakan akan dilangsungkan pada tanggal 22 Djanuari.

Dalam pertandingan itu nanti Perez akan mempertahankan gelarnja untuk ketiga kalinja, sedjak ia berhasil mendjadi petindju Argentinia pertama jang merebut gelar kedjuaraan dunia kelas terbang jang direbutnja dengan kemenangan angka atas petindju Djepang Yeshio Shirai pada tahun 1954.

★

RRT INGIN TURUT KEDJUARAAN TENNIS ASIA.

Kolombo, 23 Desember (UP).

Suatu regu tennis RRT jang meliputi 4 orang pemain dan beberapa officials bermaksud akan berkundjung ke Sailan dalam bulan Pebruari tahun depan untuk turut mengambil bagian dalam tournament tennis kedjuaraan Asia jang pertama.

Persatuan tennis Sailan mengumumkan, bahwa kundjungan resmi regu tennis RRT nanti itu merupakan jang pertama kali turut sertanja regu dari RRT dalam pertandingan keolahragaan di Sailan.

★

HASIL TOTALISATOR JAJASAN.

Djakarta, 24 Desember (PIA).

Pertandingan sepakbola antara Yugoslavia dan PSSI pada hari Minggu distadion Ikada jang berkesudahan 5—1 untuk Yugoslavia telah menghasilkan pendjualan sedjumlah 33924 lembar totalisator jang diedarkan oleh Jajasan Totalisator Djakarta dengan djumlah uang Rp. 169,620.— djadi Rp. 5,— untuk setjap lembar totalisator.

Uang hadiah dari djumlah tersebut sebanjak 500 adalah Rp. 84.810.— Jang menebak djitu 5—1 adalah sebanjak 1000 lembar, sehingga setiap lembarnja memperoleh hadiah sebesar 40.10.

Totalisator double ternjata hanja terdjual sebanjak 35 lembar a Rp. 5.— dengan hasil Rp. 175, akan tetapi tak seorang pembeli dapat menebak djitu, sehingga hadiah tidak dikeluarkan

★

BALAPAN SEPEDA DI MENADO.

Makasar, 24 Desember (PIA).

Untuk menjelenggarakan balapan sepeda di Menado jang akan dilangsungkan pada tanggal 10 Pebruari tahun depan, maka di Menado dewasa ini oleh sebuah panitya sedang dilakukan persiapan2 seperlunja.

Menurut rentjana balapan sepeda tersebut akan menempuh djarak sedjauh 100 kilometer dan start akan dimulai di Naongan dan finish Tondano.

Maksud balapan sepeda tersebut ialah untuk memilih wakil2 Sulawesi Utara dalam Pekan Olahraga Nasional ke IV di Makasar.

★

HASIL PANTJALOMBA SEKOLAH LANDJUTAN BANDJARMASIN.

Bandjarmasin, 24 Des. (PIA).

Setelah melakukan pertandingan2 empat hari berturut-turut maka kedjuaraan pantjalomba untuk sekolah landjutan tahun 1956 di Bandjarmasin, telah dimenangkan oleh SMP Taman Dewasa I, sedang hadiah kedua dimenangkan oleh SGB Negeri I.

Untuk putri hadiah pertama djatuh pada SGB Negeri I, sedang hadjah kedua untuk SMP Negeri.

Untuk sekolah landjutan atas, hadiah pertama djatuh kepada SMA Negeri dan hadiah kedua pada SGA, demikian pula pada bagian putri, hadiah pertama djatuh pada SMA Negeri dan kedua kepada SGA Negeri.

Hadiah perseorangan djatuh kepada Abdulmuis dari SMP Taman Dewasa I, hadiah kedua Peniman dari STN.

Untuk landjutan atas djatuh pada Hussein Nafarien dari SMEA.

J. NEHRU:

Tanpa RRT tak dpt ditjapai penjelesaian di Tim Djauh

★ Achir embargo perdagangan - Kontak Washington-Peking

Ottawa, 23 Des. (Reuter-PIA).

JAWAHARLAL Nehru, dalam suatu konperensi pers di Ottawa hari Sabtu menerangkan, bahwa permusuhan Republik Rakjat Tiongkok terhadap Amerika Serikat, meskipun akut, tidak mendalam dan mungkin akan lenjap.

Selandjutnja diserukan diachirinja embargo2 perdagangan Barat terhadap RRT, dibukanja kontak2 jang lebih luas antara rakjat2 mereka, dan diadakannja suatu pertjobaan untuk mentjapai saling pengertian jang lebih besar dengan Peking.

Dikatakan, bahwa penoiakan AS untuk memberi pengakuan diplomatik terhadap RRT adalah disebabkan karena „akibat2 dari masa jang lampau" seperti perang Korea.

„Akan tetapi saja tidak sangsi sama sekali, apakah akan selekasnja atau sedikit nanti, kenjataan2 akan hidupnja RRT akan harus diakui".

Sebagian lain dari dunia praktis telah menerima baik kenjataan adanja pemerintah Republik Rakjat Tiongkok.

„Amerika Serikat dan negara2 lain tidak menjetudjui Kee untuk mengakui RRT, hal mana adalah sebagian besar disebabkan karena telah adanja kedjadian2 jang tidak membahagiakan mereka seperti perang Korea, tapi bagaimanapun djuga Tiongkok telah bangkit melalui revolusi dan orang tidak dapat mengukur revolusi dengan alat pengukur biasa".

Adalah aneh, demikian PM Nehru, bahwa pada achir perang dunia jang lalu tidak ada negara jang mendapat prestige jang lebih besar daripada AS di Tiongkok.

„Sekarang terdapat suatu gelombang pemisah jang besar antara Tiongkok dan Amerika Serikat, terdapat suatu permusuhan jang besar antara kedua negara tersebut. Akan tetapi meskipun permusuhan ini mungkin adalah akut, namun tidak mendalam, dan mungkin akan dapat lenjap".

Tanpa RRT tak dapat ditjapai penjelesaian di Timur Djauh.

Berkata Nehru seterusnja, bahwa di Timur Djauh tidak dapat ditjapai suatu penjelesaian tanpa mendapat persetudjuan RRT, akan tetapi ia menolak bajangan dari seorang penanja (wartawan) bahwa blok komunis akan mempunjai suara lebih banjak dalam perdebatan2 djika RRT nanti diterima mendjadi anggauta PBB.

Dalam hubungan itu PM Nehru menundjukkan bahwa RRT seperti djuga AS jang ia gambarkan sebagai negara terkuat didunia, akan hanja mempunjai satu suara di PBB.

Commonwealth.

PM Nehru seterusnja menjatakan bahwa struktur Commonwealth tidak pernah mendjadi rusak akibat serangan Inggeris-Perantjis terhadap Mesir jang digambarkannja sebagai suatu tindakan agresi. Krisis Tengah tidak menjebabkan kami untuk berfikir bahwa ikatan Commonwelth tidak baik, akan tetapi kami teguh berpendapat, bahwa kami ikatan Commonwealth harus berdiri terus.

OPERASI PEMBERSIHAN TERUSAN SUEZ.

PBB (New York), 20 Des. (AFP-PIA).

Beberapa tenaga pengeruk Inggeris dan Perantjis tidak lama lagi akan dikirimkan ke Port Said untuk membantu pekjelenggaraan operasi terusan Suez, demikian hari Minggu diumumkan oleh seorang pendjabat pada sekretariat umum PBB.

Pada waktu sekarang sedjumlah 12 buah kapal pengangkut Inggeris dan Perantjis dengan menggunakan bendera PBB sedang mulai melakukan operasi pembersihan tersebut didaerah Port Said beserta 12 buah kapal lainnja dari berbagai kebangsaan.

Menurut sumber tadi, kapal2 pembersihan lainnja mungkin akan menggabungkan diri dengan armada PBB jang sudah ada di daerah terusan Suez sekarang ini dalam bulan depan.

KEMBALI KETUGAS SIPIL.

Kairo, 24 Des. (Reuter-PIA).

Kemal el Din Hussein, menteri pendidikan Mesir dan komandan tentara pembebasan nasional, hari Senin mengumumkan, bahwa „anggauta2 barisan pengawal nasional jang telah dipanggil untuk melakukan tugas militer akan kembali kepekerdjaan sipil mereka masing2".

Djtambahkan bahwa hal itu bukannja tindakan demobilisasi dalam arti kata jang sesungguhnja.

DJENDERAL MAJOR BURNS DI KAIRO.

Kairo, 24 Des. (Reuter-PIA).

Djenderal major E.L.M. Burns, komandan pasukan darurat PBB (UNICEF) hari Senin telah tiba di Kairo untuk mengadakan pembitjaraan2 mengenai pembagian kembali kesatuan2 UNEF jang kini ada di Port Said.

Pasukan2 tersebut dikabarkan Minggu malam telah siap untuk menggabungkan diri dengan kesatuan2 UNEF lainnja dalam „mengikuti" penarikan pasukan2 Israel dari djazirah Sinai.

WARTAWAN AMERIKA KE RRT.

Hongkong, 24 Des. (UP-PIA).

Wartawan Amerika, William Worthy, telah mengabaikan larangan dari kementerian luar negeri AS, dan hari Senin telah masuk kewilajah RRT.

Worthy dengan membawa paspor AS dan sebuah visa masuk untuk Hongkong jg. telah dipero lehnja di Tokio, telah menumpang sebuah kereta-api untuk melintasi perbatasan Hongkong-RRT segera setelah ia tiba di Hongkong dari Tokio.

Peraturan2 jang berlaku di Hongkong mendjamin, bahwa ia akan dapat kembali dari dataran Tiongkok ke Hongkong dalam waktu 30 hari, atau djika sesudah batas waktu itu ia tidak kembali, maka ia harus menghadapi kesulitan2 hukum didaerah tersebut.

Worthy jang menerangkan bahwa ia adalah seorang koresponden dari sebuah madjalah berita mingguan jang terbit di Baltimore (AS) menerangkan kepada para wartawan di Hongkong, bahwa selama 30 hari itu ia bermaksud akan mengadakan perlawatan keliling diseluruh Tiongkok. Diterangkannja, bahwa djika kementerian luar negeri AS mentjoba untuk mengambil tindakan sesudah ia mengundjungi RRT, maka ia hendak membuat diri sebagai „test case".

Worthy menerangkan ia telah memperoleh idzin untuk mengundjungi RRT sedjak lama.

Belum lama berselang pemerintah RRT telah mengeluarkan visa2 masuk bagi sedjumlah wartawan2 Amerika, akan tetapi wartawan2 tersebut kemudian telah memutuskan untuk tidak pergi ke Peking karena adanja tekanan2 jang kuat dari kementerian luar negeri AS dan karena presiden Eisenhower tidak menjetudjuinja.

Djaminlah saja

ISRAEL CHAWATIR TERULANGNJA SERANGAN MESIR.

Darussalam, 24 Des. (Reuter-PIA).

ISRAEL hari Senin telah minta djaminan2 dalam menghadapi terulangnja serbuan2 Mesir terhadap wilajahnja.

Walter Eytan, direktur djenderal kementerian luar negeri Israel, telah menjatakan permintaannja itu dalam statement jang menuduh Mesir telah bertanggung djawab bagi telah diledakkannja sebuah apotik pada hari Minggu didusun Yoknaam termasuk wilajah Israel.

Tindakan terachir diantara serangkaian pelanggaran2 jang telah dilakukan oleh fihak Mesir menurut pembesar Israel tersebut jalah peledakan sebuah klinik didusun Yoknaam.

Eytan menerangkan, bahwa penjerbu2 Fedajin telah memasuki wilajah Israel diwaktu malam hari. Dikatakannja, bahwa Mesir telah melanggar resolusi madjelis umum PBB jang menjerukan diachirinja semua penjerbuan2.

„Adalah tudjuan Mesir untuk mempertahankan berkobarnja konflik bersendjata. Politik Mesir jang demikian itu akan mempunjai akibat2 jang menimbulkan mala petaka bagi keamanan di Timur Tengah.

Israel kini masih menunggu djaminan2 dari PBB dalam menghadapi terulangnja penjerbuan Mesir terhadapnja baik melalui laut maupun daratan, demikian Eytan.

Rakjat Mesir gembira ria

☆ Port Said telah kembali

Port Said, 23 Desember (UP-PIA).

SUARA tembakan2 senapan dan senapan2 mesin jang menggesing diatas kota Port Said hari Minggu menandakan bahwa rakjat Mesir sedang merajakan telah djatariknja pasukan2 Inggeris-Perantjis dari kota tersebut.

Sementara pasukan2 polisi dan tentara Mesir sibuk menggulung kawat2 berduri jang tadinja telah dipergunakan sebagai alat perintas dan melingkar sekitar perimeter pengungsian pasukan2 Inggeris-Perantjis, rakjat Mesir telah melepaskan tembakan2 sendjata api keudara sebagai tanda telah berachirnja pendudukan Inggeris-Perantjis atas Port Said.

Anggauta2 barisan pemadam kebakaran Mesir dengan membawa tangga tlh menaiki patung raksasa dari pembangunan terusan Suez, Ferdinand de Lesseps, untuk menjingkirkan bendera2 Inggeris dan Perantjis jang terdapat pada patung tersebut.

Pada rumah2 penduduk berkibar bendera2 Mesir disamping nampak tergantung gambar2 presiden Nasser. Pemuda2 Mesir berkeliling kota sambil berteriak-teriak: „Hidup Nasser". Ribuan sendjata telah diketahui kedapatan dimiliki oleh penduduk Port Said dan seorang pembesar senior polisi Mesir menerangkan, bahwa disetiap rumah akan dilakukan pemeriksaan untuk mendapatkan kembali sendjata2 tersebut dari tangan penduduk. Kaum buruh terutama dari djnas kereta-api dan dinas tilgrap dan tilpon telah kembali kekota tersebut untuk menormalkan djalannja perhubungan2.

UNTUK INTERVENSI MESIR:

Inggeris & Perantjis ke luarkan 50 djuta sterling Mesir rugi 10 djuta pound

★ Penarikan pasukan2 Inggeris-Perantjis selesai

Port Said, 23 Des. (UP-PIA).

SERDADU2 Inggeris dan Perantjis jang terachir pada hari Sabtu telah meninggalkan Mesir dibawah naungan kapal induk pengangkut pesawat2 tempur dan meriam2 pasukan2 polisi PBB (UNEF) jang waspada. Dengan demikian maka pendudukan Inggeris dan Perantjis selama 47 hari di Port Said telah berachir.

Sedjumlah 1000 pasukan terachir telah mulai masuk kedalam kapal2 transpor pada pukul 14.15 gmt, beserta dengan 12 buah tank jang merupakan sisa2 terachir dari pasukan2 berlapih badja jang didaratkan di Port Said pada permulaan bulan Nopember jang lalu.

Pesawat2 terbang angkatan laut simpang siur di langit diatas terusan Suez jang terblokir sementara beberapa waktu kemudian mereka lenjap dari pandangan kelangit Barat.

Sepuluh buah kapal perusak dan sekelompok pesawat2 tempur dari dua buah kapal induk memberikan perlindungan kepada penarikan pasukan2 terhadap serangan2 terachir Mesir.

Pesawat2 tempur itu terbang rendah mengelilingi kota jang berada didalam suasana tegang itu dan mengamat-amati kalau2 ada sesuatu gerombol orang banjak jang mungkin dapat menimbulkan kerusuhan.

Sumber2 militer menaksir bahwa kerusakan jang diderita mereka ada kira2 10 djuta pound (28 djuta dollar).

Tiga puluh dua orang serdadu Inggeris dan Perantjis telah tewas dan 129 mendapat luka2 di dalam pertempuran selama 43 djam jang berachir dengan suatu perletakan sendjata.

Pada Sabtu malam pedjuang2 Mesir telah melepaskan tembakan2 terhadap dua buah posisi Inggeris, sementara pasukan2 PBB terpaksa melepaskan tembakan berulang2 didalam usaha untuk mentjegah teroris2 masuk kedalam lingkungan penarikan pasukan2 sekutu didaerah pelabuhan.

Sementara itu pembesar2 Perantjis melaporkan bahwa 9 orang telah mendapat luka2 dalam suatu ketjelakaan kereta-api express malam pada Kamis malam jang lalu didaerah Oran terletak kira2 5 mil djauhnja dari Orleansville. Kereta-api tersebut telah keluar dari reinja.

Ketjelakaan itu adalah disebabkan karena pekerdjaan sabot jang telah dilakukan oleh pedjuang2 Aldjazair jang kabarnja telah mengambil sebagian dari rel kereta-api tersebut.

Aldjazair sambut hari Natal

DENGAN LANTJARKAN SERANGAN2. .....

Aldjazair, 25 Des. (UP-PIA).

Pembesar2 militer Perantjis hari Sabtu mengabarkan telah terdjadinja 6 serangan jang dilantjarkan oleh pedjuang2 Aldjazair dikota Aldjazair mendjelang hari Natal.

Serangan2 tersebut jang telah mengakibatkan tewasnja 3 orang preman dan 2 orang lainnja luka2 telah terdjadi pada saat masjarakat Perantjis dan Muslim di Aldjazair „sedang menjerukan supaja selama hari2 Natal jang akan datang ini djadakan suatu gentjatan sendjata".

Gelandjutnja dikabarkan bahwa dalam suatu serangan lain 2 orang penduduk bangsa Eropah, seorang jang berusia 47 tahun dan terkenal sebagai bernama Benadira dan seorang pendjabat dinas pengadiran bernama Nicolas Morliere teleh tewas karena bom dan mereka tertembus oleh peluru2 pistol jang dilepaskan oleh pedjuang2 Aldjazair. Seorang ketiga jang telah tewas dan djatuh ditangan fihak pedjuang adalah seorang buruh Muslim bernama Randani Lakdar berusia 27 tahun jang telah ditembak sampai mati pada djarak hanja beberapa ratus yard dari sebuah pos polisi.

Pembersihan di Irlandia Utara

THD. ORANG2 JANG SIMPATI KEPADA TENTARA REP. IRLANDIA.

Belfast (Irlandia Utara), 23 Des. (UP-PIA).

POLISI di Irlandia Utara hari Sabtu telah melakukan gerakan pembersihan dan telah menangkap lk. 50 orang pemuda jang dituduga sebagai orang2 jang bersimpati terhadap apa jang disebut tentara Republik Irlandia.

Tentara tersebut di Irlandia Utara dinjatakan sebagai organisasi terlarang, karena gerakannja bertudjuan untuk mempersatukan Irlandia Selatan jang sudah merdeka dan Irlandia Utara jang masih berada dibawah kekuasaan Inggeris.

Pemuda2 tersebut telah ditangkap dalam suatu penggerebegan jang telah dilakukan oleh polisi di Belfast, Ryrone, Formanagh (?), Derry, Antrim Utara. Dungannon dan Ballycastle. Pasukan2 Inggeris telah meledakkan djembatan2, menghantjurkan djalan2 dan mendirikan rintangan2 disepandjang tabel batas untuk mentjegah terdjadinja penjerbuan2 baru jang dilakukan oleh „tentara Republik Irlandia".

Seorang djurubitjara polisi menerangkan, bahwa 6 pelintasan perbatasan jang dilakukan oleh „tentara Republik Irlandia" itu telah dapat dihantjurkan Djum'at malam jang lalu. Tapi selama dua hari belakangan ini dikabarkan tidak terdjadi insiden2 jang sangat hebat dan patroli2 polisi dikabarkan akan diperlengkapi dengan sendjata2 otomatis untuk menghadapi „tentara Republik Irlandia itu".

KANADA TOLAK AKUI RRT SAAT INI.

Ottawa, 24 Des. (Reuter-PIA).

Sumber2 jang mengetahui hari Minggu menerangkan di Ottawa, bahwa perdana menteri Kanada, Louis St. Laurent, telah menerangkan kepada PM India Nehru, bahwa Kanada menolak untuk mengakui RRT „pada saat ini".

Pendirian Kanada mengenai masalah RRT itu telah dibentangkan kepada Nehru oleh St. Laurent dan Lester Pearson menteri luar negeri Kanada dalam serangkaian konperensi2 selama achir pekan jang lalu.

Tanzan Ishibasi:

Djalankan „diplomasi bebas" dalam hal kerdja sama ekonomi

★ Pererat tali perhubungan antara Tokio-Washington

Tokio, 24 Desember (UP-AFP-PIA).

PERDANA menteri baru Djepang, Tanzan Ishibashi, hari Senin menerangkan, bahwa ia tidak akan menjimpang dari politik pemerintah jang lama jaitu untuk memperteguh tali perhubungan dengan dunia „merdeka" terutama dengan Amerika Serikat.

Dalam konperensi persnja perdana menteri, (ahli ekonomi Djepang jang sudah berusia 72 tahun itu), lebih landjut menjatakan, bahwa ia mengharapkan AS akan „menundjukkan posisinja sebagai pemimpin dunia baik dilapangan diplomatik maupun dilapangan ekonomi" dalam arti untuk memberi sumbangan bagi usaha untuk memelihara perdamaian dunia.

Ishibashi menerangkan, bahwa ia ingin mengadakan koreksi atas „kesan2 umum jang salah" mengenai dirinja.

Selandjutnja diterangkan, bahwa akan merupakan politik bagi pemerintahnja sebagai angganta „masjarakat bangsa2 merdeka" untuk bekerdja sama dengan penuh kepertjajaan dengan PBB. Ia hendak mendjalankan suatu „diplomasi bebas" dalam hal menjelenggarakan kerdjasama ekonomi dengan berbagai negara, terutama dengan negara2 Asia-Afrika.

Ishibashi selandjutnja menjatakan, bahwa dalam politik ekonomi Djepang tidak akan terdjadi perubahan setjara mendadak, akan tetapi adalah maksud pemerintahnja untuk berdjuang mentjapai kestabilan ekonomi dan meningkatkan taraf penghidupan nasional.

Harapan pemimpin2 keuangan dan industri.

Pemimpin2 keuangan dan industri Djepang hari Senin menjatakan harapan mereka, bahwa baik perdana menteri Tanzan Ishibashi maupun menteri luar negeri Nobusuke Kishi akan selekasnja pergi ke Washington untuk menjelesaikan soal penjelenggaraan perhubungan2 jang lebih rekal dengan Amerika Serikat.

PANGERAN AKIHITO BERULANG TAHUN KE-23.

Tokio, 23 Desember (UP-PIA).

Putera mahkota Akihito, kaisar Djepang dimasa depan, merajakan hari ulang tahunnja jang ke-23 pada hari Minggu.

Diharapkan pengantin permpuannja akan dipilih didalam tahun 1957 jang akan datang.

Wallstreet perluas projek2 bantuan luar negeri sebesar 1.000 djuta dollar

Washington, 24 Des. (Reuter-PIA).

Pemerintah Eisenhower menurut sumber2 jang berwadjib di Washington akan memperluas projek2 bantuan luar negeri AS jang dinamis berdasarkan program 4.000 djuta dolar untuk tahun padjak 1957.

Rentjana bantuan luar negeri AS kini sedang diusahakan penjelesaiannja dengan dua tudjuan utama jaitu: 1) untuk memperbaiki kerusakan2 ekonomis jang diderita negara2 jang pro Barat maupun negara2 jang tidak terikat dalam sesuatu blok di Eropah, Timur Tengah dan Asia, sebagai akibat terblokirnja terusan Suez; 2) untuk mengeksploitir hilangnja prestige Uni Sovjet jang telah dialaminja di Asia disebabkan karena tindakan2 Sovjet di Hongaria.

Satu diantara projek2 tersebut jang kini sedang dipertimbangkan jalah sebuah pindjaman Bank Dunia jang mungkin akan didampingi oleh bantuan AS setjara langsung kepada Mesir bagi usaha untuk memperlebar dan memperdalam terusan Suez.

Pada hari Kamis anggauta2 panitia penasehat istimewa mengenai soal bantuan luar negeri cari presiden Eisenhower akan meninggalkan Washington untuk mengadakan „perlawatan studi" selama 52 hari di Asia. Rombongan panitia tersebut jang akan dipimpin oleh Benjamin Fairless, akan mengundjungi negara2 diantaranja Djepang, Pakistan, India Birma, Vietnam, Muang Thai, Pilipina, Hongkong, Taiwan dan Korea Selatan.

Bantuan kepada Mesir.

Sumber2 jang berwadjib merakan bahwa: 1) bantuan baru kepada Mesir dalam tahun jang melebihi 2700 djuta dolar dalam akan datang akan diperbanjak, uang baru bagi tahun padjak 1956; 2) AS akan bersedia untuk memberi bantuan ekonomi kepada rakjat2 Polandia dan Hongaria segera sesudah tjara2 jang praktis dapat diketemukan; 3) meskipun tidak ada dipertimbangkan suatu rentjana Marshall baru AS akan merentjanakan untuk membantu Eropah Barat berkenaan dengan kesulitan ekonomis jang sedang dialami oleh wilajah tersebut akibat adanja krisis minjak.

Uni Sovjet ledakkan lagi sendjata nuclear?

Tokio, 23 Des. (Reuter-PIA).

DJUMLAH tertinggi dari radio aktif jang telah tertjatat kedapatan dalam langit diatas Djepang telah menjebabkan sardjana2 Djepang untuk pertjaja, bahwa Uni Sovjet pada tgl. 13 dan 14 Desember jang lalu telah mentjoba lagi sendjata2 nuclear dari djenis baru.

Seorang djurubitjara pusat observatif di Tokio hari Minggu menerangkan, bahwa kontaminasi radio aktif telah tertjatat 135.000 kali hitungan diprefektur Fukuoka, Djepang Selatan, dan 105.000 kali hitungan di Tokio selama pekan jang lalu.

Angka2 tersebut adalah djumlah jg. tertinggi dari radio aktif djak dilakukannja pertjobaan2 bom zat air di atol Bikini, demikian diterangkan oleh djurubitjara tersebut jang menambahkan, bahwa djumlah hitungan di Fukuoka telah tertjatat dalam air hudjan jang telah djatuh dalam prefektur Fukuo selama pekan jang lalu. Di Tokio djumlah hitungan itu tertjatat dari partikel2 debu.

Berhubung dengan tertjatatnja djumlah radioaktif jang tinggi angkanja itu, maka pimpinan pusat observatori di Tokio hari Minggu telah memerintahkan di adakannja penjelidikan setjara jang hela. HTROLI RATDO sempurna atas keadaan angkasa diatas Djepang dengan terutama menekankan usaha penjelidikan itu pada isi partikel2 radio aktif.

Periksa nama Saudaradl daftar pemilihan sementara

P 8084

Radja dari semua Obat Kuat jaitu

VIRANOL

VIRANOL EXTRA STRONG tanggung sembuhkan sgl. matjam penjakit seperti: buah pinggang (brain), lemah badan ini pil menambah darah, sungsum dan manik. Baik buat orang jang bekerdja di Kantor. Alasan penjakit: badan lekas tjapai, makanan tidak hantjur, sering marah2, kepala pusing, entjok linu2, muka putjet, kaki tangan dingin, penjakit pikiran (zenuw), tidak bisa tidur dalam tidur sering takut2, sakit pinggang, djantung berdebar2. Buat itu kita bikin PIL VIRANOL jg. tanggung 100% berhasil. Harga satu botol Rp. 20,—.

KASMIR HAIR TONIC OIL

Rambut banjak dan Pandjang Sebagai satu Ketjantikan buat kaum Wanita. Kasmir Hair Tonic Oil bikin pandjang rambut, kuatkan urat2 rambut, supaja djangan runtuk. Bikin tumbuh rambut djadi banjak dan tebal baik buat orang jang baru baik dari sakit panas, dan baik sekali buat Perempuan jang baru bersalin, baik buat orang jang suka pusing kepala. Kasmir Hair Tonic Oil bikin dingin sama kepala, basmikan Tetombe dan bikin tambah hitam rambut harap kaum wanita selalu gunakan Kasmir Hair Tonic Oil. Harga 1 botol Rp. 20,—.

KASMIR PAMODE SUPER QUALITY.

Menghitamkan rambut putih, tahan runtuk dan kuatkan akar2 rambut. Gunakanlah selamanja Kasmir Pomade supaja rambut putih djadi hitam perlahan2 dan tidak merusakkan pakaian, tidak luntur.

Harga 1 botol Rp. 30,—

SALP TJANTIK ISTIMEWA

Bikin hilangkan hitaman dimuka, panu, kukul, Djerawat dan kekolotan, Salap Tjantik muka dan bikin tjantik muka, bikin litjin kulit dan djuga supaja tidak kena penjakit dimuka. Harga 1 botol Rp. 20,—.

Obat2 dapat dikirim sesudah menerima wang dengan Pos tambah ongkos kirim 15 pCt.

Pusat pendjual:

TABIB WAHID MAWN

Djl. Raya Djatinegara Barat 2 C DJAKARTA

TABIB MAWN

Tamblong 46, Telp. 4941 BANDUNG.

Djuga dapat dibeli disemua Toko2 Obat diseluruh Indonesia.

P 8082

Adalah sebagai bubuk makan kaju?

Penjakit Jirian (spermatorhoea), Impotentie, tanda-tanda penjakit: selalu marah2, muka putjat, makanan kurang hantjur, perut kembung, kepala pusing2, lekas tjapai, tidak bisa tidur, kaki tangan dingin, semutan, pikiran tidak tetap, takut-takut, djantung berdebar-debar, selalu mimpi; untuk itu semuanja kami sediakan obat jang ditanggung mudjarrabnja:

Jarianol, spesial untuk laki2; per botol Rp. 20,—
Avumatazol, spesial untuk wanita; per botol Rp. 25,—
Galinus, spesial batuk darah atau t.b.c.; per botol Rp. 25,—
Tjahaja Yusuf, buat hilangkan hitam2, djerawat, panu, kukul, kekolotan di muka No. 1 Rp. 25,— No. 2 Rp. 10,—
Katrah-i-noor, spesial buat mata kurang terang, lihat putih2 dan putih dimata atau asap atau tumbuh daging dan lain2; per botol Rp. 15,—
No hair lotion, buat hilangkan bulu-buluan, dalam tempo 5 menit; per botol Rp. 10,—
Akrempil, buat rheumatik, sakit tulang2, entjok per botol Rp. 30,—
Aksatapil, buat sesak nafas, bengek, per botol Rp. 30,—
Salf wasir, spesial untuk berhentikan darah dan mengetjilkan wasir; per botol Rp. 75,—
Sulaf wasir, obat makan untuk hilangkan akar-akarnja wasir Rp. 55,—
Home doctor remedy, istimewa obat untuk laki2, perempuan, anak2 minum dan pakai luar Rp. 10,—

Semua obat2 bisa dikirim keseluruh Indonesia tambah ongkos kirim 15 pCt.

SEDIA OBAT ORANG JANG KEPINGIN PUNJA ANAK.

WORLD FAMOUS TABIB FACHRUDIN

14 Sawah Besar, Phone 3804 Gambir, Djakarta.

TABIB G. A. FACHRUDIN H.M.B.

Djalan Tepekong No. 3 Medan, Phone 2959.

AGEN—AGEN:

B. Piar Tundjungan 81-82, Surabaja.
Tabib Gasita, Ondomohen 24, Surabaja.
Toko "Fateh", Panggung 79, Surabaja.
Toko "Mustadjab", Djl. Simp. Sudimampir, Bandjarmasin.
Toko "Asia Baru", Balikpapan.
Toko "Hadji Kaljubi", Tg. Karang (Belitung).
Toko "Padang", Djalan Djawa, Padang.
Toko "Mohammad Amin & Co", Samarinda.
Toko "Fateh", Makassar.
Toko "Kalimantan", Tarakan.
Toko "Pakistan", Bima.
Toko "Koh-I-Noor", Patjinan, Malang.
Gouw Thoeng Hawk, Mempawah (Kal. Barat).
Toko "Jan San", Pasar Besar, Pemangkat.
Toko "Pakistan Ahmed Bex", Endeh, Flores.
Toko "Pakistan", Djl. Ps. Baru, Bandung.
Khairudin & Gont, Djl. Guntur No. 50-52, Djak.
Toko "Pakistan", Djl. Raya No. 203B, Sukabumi
Singh Store, Gg. C, No. 21-23, Tdj. Priok, Djak.
Toko "Manis", Oro-oro-Dowo, Malang.
S.H. Hamdullaziz, Keprabuan Wetan No. 2B, Solo
Toko "Indonesia", Pabean Utara No. 58, Surabaja
Toko "98", Pedjagalan No. 98, Surabaja.
Toko "Djakarta", Kajutangan, Malang.
Toko "Ghulam", Sumbawa-besar.
Tabib Mohammad Ali, Matraman Raya, Djakarta
M.R. Fazaldin, Djl. Kawi No. 51 B, Djakarta.
N.V. "Asri", toko obat, Pangkalpinang (Bangka)
Toko "Sumatera", Musa Dt. Soa, Bengkulen.

P 8078

Obral Kemedja Setengah Harga

Kemedja jang sudah terkenal kelas satu Rp. 35.- „Smart" Rp. 45.- Sporthemd Rp. 35.-

Dracontex Wool USA Rp. 120.- Panama Wool England Rp. 150.- Kainpandjang Djokja—Solo Rp. 60.- Sprei Batik Rp. 75.- Jas Hudjan „Swan" Kw. No. 1 Rp. 95.- Thermos Es Rp. 55.- Lampu „Solar" Rp. 300.—

TOKO „OBRAL" — HOTEL YIN PIN — DJAK.-KOTA
HADIAH: ANGGUR - KAOS KAKI UTK. TIAP2 BELANDJA.
P 8092

Buku-buku Peladjaran

1. Rangkai Manikam oleh H.M.K. Bakry. djilid I ..... Rp. 7.50
2. Rangkai Manikam oleh H.M.K. Bakry. djilid II ..... „ 7.50
3. Rangkai Manikam oleh H.M.K. Bakry. djilid III ..... „ 7.50
4. Peladjaran Bahasa Arab ..... „ 6.—
5. Peladjaran Bahasa Arab, Mahmud Junus ..... „ 7.50
6. Tafsir Mahmud Junus ..... „ 38.75
7. Tafsir Al Qur'an Ashidhiqih ..... „ 37.—
8. Sedjarah Pengantar Tafsir Ashidhiqih ..... „ 6.—
9. Sedjarah Pengantar Hadjst Ashidhiqih ..... „ 13.50
10. Terdjemah Shohih Buhori H. Djainuddin Hamidi „ 22.—
11. Musthohah Hadist H.M. Bakry ... „ 13.50
12. Fiqih Islam H. Soelaiman Rasjid ... „ 56.—
13. Pedoman Hukum Sjara' Hasby Ashidhiqih ke-I ..... „ 17.50
14. i d e m ke-II „ 18.50
15. Marilah Sembahjang oleh Mahmud Junus á ..... „ 2.—
16. Keimanan oleh Mahmud Junus 1 s-d 4 á ..... „ 2.50
17. Puasa dan Zahat —,— ..... „ 2.50
18. Hadji ke Mekah —,— ..... „ 2.50
19. Immaduddin S. A. Idrus ..... „ 2.—
20. Perukunan S. A. Idrus ..... „ 2.—
21. Pedoman Puasa H. Ash. Shjddiqi „ 1350
22. Kullijah Ibadah ..... „ 12.50
23. Mutjara Hadist ..... „ 23.—
24. Mutiara Budi ..... „ 8.—
25. Mustika Budi ..... „ 9.—
26. Perbendaharaan Zakat idem ..... „ 6.—
27. Akaid dan Fikih H. Iskandar Idris „ 3.50
28. Rintjsan Tauhid H. Abd. Rasjid Nazar ..... „ 2.50
29. Tauhid dan Tawakal oleh H. Aqus Salim ..... „ 6.75
30. Akaid oleh Mardjuk Jatim ke-I ... „ 3.—
31. —,— ke-II ..... „ 2.50

Semua pesanan ditambah ongkos kirim 10% sedikitnja Rp. 1.50 langsung kepada:

Toko Kitab Atthahirijah
Dj. Pasar Timur No. 7, Telp. 354
DJAKARTA
P 8090

Dimana Njonja Berbelandja.....

TJOBALAH DATANG DI

Toko „Sukanagara"!

Disana disediakan:

MAMBOO PRINT DE LUXE, berbagai matjam tekstil, batik halus buat rok, barang2 keradjinan buat souvenir, Karpet danas dan cocos bermotief indah2, djuga Tikar mendong tenun buat mesdjid2 dan rumah tangga, jang sudah terkenal.

Alamat:
Tanah Abang Bukit 52 (wesel trem)
Toko dibuka sampai djam 20.00.
P 8087

NO SMOKING

Kalau Tuan2 dan Njonja2 sudah bosan dan tidak mau minum Rokok (Sigaret), karena banjak gangguan dari kesehatan oleh karena nicotine, tangan djadi kuning dll. **GUNAKANLAH** obat istimewa **NO SMOKING**, nanti Tuan2 dan Njonja2 tidak mau minum rokok lagi semuanja.
Harga 1 botol Rp. 10,—
"COSMATIC LABORATORIUM DJAKARTA"
Pusat Pendjual:
WORLD FAMOUS TABIB FACHRUDIN
14, Sawah Besar
Djakarta
Phone: 3804 Gbr.
TABIB WAHID MAWN
Djalan Raya Djatinegara
SUMBER HARUM
Gang Kantjil No. 63
Djakarta.
TOKO EUROPA
Pasar Baru Djakarta

P 8092

HABIS TAHUN GANTI BUKU
untuk Buku folio & kwarto
Kas (tabellaris)

Kertas karbon
Stencilsheet
Briefordner & Snelhechter
dan lain2 alat tulis datanglah pada:

C.V. Toko Buku TROPEN
Pasar Baru 113, Djakarta - Tel. Gbr. 2695.

OCCULTIST „ALAHI"

SPEC. ASTROLOOG, OCCULTIST, Lebih 25 tahun berpraktek di INDONESIA, MALAYA, BURMA, NEW DELHI. Menerangkan segala hal-hal Penghidupan Peruntungan Pertjintaan Keselamatan jang akan datang.
Bitjara di: **Dj. Raya Djatinegara Barat 2 C**
Djatinegara.
Djam 8 — 1 siang, 4 — 7 sore.
P 8079

TERBIT AWAL DJANUARI 1957

DUNIA BARU

Lembaran mingguan — non politik
Antara lain memuat:
1. Film dan persoalannja.
2. Dunia Olah Raga.
3. Mode dan ketjantikan.
4. Tourisme.
5. Personel Interest.
6. Feuilleton.
7. Tjerita Minggu Pagi.
8. Taman Remadja.
9. Komik-Strips.
10. Tjermin Djiwa Tuan.
11. Dan banjak lagi jang lain.

Semua merupakan hidangan jang segar dan up-to-date djhari Minggu.
Tjatatkanlah nama dari sekarang. Untuk para agen dengan sjarat2 jang memuaskan.

Langganan sebulan	Rp.	3,—
Luar Djawa	„	3,50
Langganan paling kurang 3 bulan	„	9,—
Etjeran perlembar	„	0,75

Diterbitkan oleh:
N.V. DUFITRABU LTD.
Alamat Red./Adm.: Djl. Pasar Baru Timur 21
Telepon 1726 Gambir.

IT WILL KEEP YOU STRONG FOR EVER
Special untuk (man power) laki-laki
PIL SHAHZOR
Per botol Rp. 20.— dan Rp. 45.—
luar kota tambah ongkos 10%
Prof. Tabib N.M. SHER, Senen 41 Djakarta.
Jang terkenal diseluruh Indonesia

PINTUBESI 20
DJAKARTA
TELEPON
GAMBIR 4520
Sedia bahan2 stof dari jang halus sampai kepada jang kasar.
Harga ditanggung rendah.
P 8085

Buku Tata Kantor Kooperasi dan sebagainja

Diberitahukan, bahwa **Buku Tata Kantor** karangan **Abdulrachman** cs., jang isinja dipakai sebagai bahan peladjaran Tata Kantor pada Kursus2 pegawai Djawatan Kooperasi di Bogor.

Berkenaan isinja perlu dipakai sebagai pedoman untuk **Kantor2 Djawatan** maupun **Kantor2 partikulir, chususnja mengenai Kantor gerakan Kooperasi**, pula sebagai penuntun peladjaran (Handleiding) didalam memberi peladjaran kepada K.K.K. mengenai administrasi dan organisasi, maka perlu kiranja kami andjurkan, agar Sdr. suka mengadjukan pesanan langsung kepada Penerbit **„Dana Guru"** Djalan Sabang, 19 Djakarta.

Atau pada:

Toko Buku „PEMANDANGAN"
Djalan Sabang 19 Telp. 583 Gbr.
DJAKARTA.

Harga Rp. 12.50
Porto „ 2.—
Beli banjak dapat rabat memuaskan.
P 8090

PENDAPATAN BARU
(BLACK HAIR OIL)

MINJAK ITEM RAMBUT. Spesial bikin item rambut dan bikin kuat rambutnja, dalam 1 Djam rambut putih bisa mendjadi item bagus dan bisa mendjadi keriting. 100% Garantie tidak luntur. Harga per botol Rp. 25,—.
HORMON CREAM. Harga per Dos Rp. 50,—.
MOON LIGHT CREAM. Spesial untuk ilangkan Djerawat, kekolotan, Item-Item, Panu2, Kukul, bikin halus dan tjantik kulit Muka. Harga per Dos Rp. 15,—.
DEPILATO CREAM. Untuk ilangkan bulu. Harga per Dos Rp. 15,—.
RADIUM OIL. Harga per Dos Rp. 20,—.
HAIR TONIC CAPITOL OIL. Untuk penahan rontoknja rambut, bikin tumbuh rambut banjak dan bikin keriting. Harga per Dos Rp. 30,—.
VETO OIL (spesial minjak untuk bikin kerjting rambut berombak-ombak). Harga Rp. 20,—
OBAT KUTU RAMBUT, bikin Ilangkan kutu-kutu rambut kepala. Harga Rp. 10,—.
WONDERFUL CREAM. (bikin tumbuh rambut dan bikin tumbuh rambut kumis dan bikin pandjang kumisnja. Harga Rp. 25,—.
LEMON FRUTT SALT. Obat bikin Kurus Badan, Darah Tinggi, Darah Kotor, Makanan Kurang Hantjur atau Kurang nafsu Makan, Buang aer besar Kurang Baik dll. Harga per botol Rp. 25,—.
OBAT SAKIT GIGI. Harga per botol Rp. 10,—.
OBAT SEGALA SAKIT KUPING. Harga per botol Rp. 10,—.
Obat2 tersebut bisa dikirim keseluruh Indonesia ongkos kirim 15%.

PERSEDIAAN TERBATAS
Bisa dapat beli pada:
WORLD FAMOUS TABIB FACHRUDIN
Djl. Sawah Besar No. 14. Phone 3804, Djakarta
Agen2:
B. PIAR, Pasar Tundjungan Stand 81-82, S'baja.
TABIB HADJI G.A. FACHRUDIN H.M.B. Djl. Tapekong 3. Phone 2939 Medan.
Toko "EUROPA" Bodjong, Semarang.
Toko "KOTA TUDJUH", Djl. Raya Bandung.
Toko Obat MUSTADJAB, Djl. Simp. Sudimampir, Bandjarmasin.
HADJI KALJUBI, Tandjung Pandan, Belitung.
Toko "RAWAL", Pare-Pare.
Toko "FATEH", Panggung 79, Surabaja.
Toko Manis, Oro2-Dowo No. 2, Malang.
Toko KOH-I-NOOR, Patjinan 27, Malang.
Toko EUROPA, Pasar Baru, Djakarta.
TABIB MAWN, Tamblong 40, Bandung.
Toko PADANG, Djl. Djawa, Padang.
P 8078

BUKU2 GEOGRAFIE

Adinegoro c.s.

ATLAS GEK. LANDJUTAN tj. 2	Rp.	36,—
PETA ICHT. AFRIKA	„	90.—
PETA ICHT. AFRIKA UTARA	„	90,—
PETA ICHT. AMERIKA SEL.	„	90,—
PETA ICHT. ASIA	„	90.—
PETA ICHT. AUSTRALIA	„	90.—
PETA ICHT. DUNIA	„	125.—
PETA ICHT. EROPAH	„	90.—
PETA ICHT. INDONESIA	„	125.—
PETA KEDUA BEL. BUMI	„	120.—

Politik dan Hukum
Prof. Mr. Soenarko

DASAR2 UMUM TATANEGARA tj. 4	„	14.50
SUSUNAN NEGARA KITA I tj. 4 ...	„	11,—
SUSUNAN NEGARA KITA II tj. 4	„	17.—
SUSUNAN NEGARA KITA III	„	12,—
SUSUNAN NEGARA KITA IV	„	24.—

Mr. Sudjono

ILMU POLITIK I tj. 4	„	12,50
ILMU POLITIK II tj. 4	„	12,50
TJARA PENGL. MEMILIH PERW. RKT	„	10.50

Buku Rampai
H a m k a

PERKEMBANGAN TASAUF DARI ABAD KE ABAD	„	16.50
FALSAFAH HIDUP	„	28.—
LEMBAGA HIDUP	„	25,—
LEMBAGA BUDI	„	9.—
TASAUF MODERN	„	25.—
PRIBADI	„	9.50

Buku2 Agama
M.H. Ashshidiqy

AL-ISLAM I	„	25.
AL-ISLAM II	„	30.—
AL-ISLAM II/III	„	65.—
AL-AHKAAM II	„	28,—
AL-AHKAAM III	„	28.—
AL-AHKAAM IV	„	28.—
AL-AHKAAM III & IV	„	65.—
AL-ISLAM (Bund. madj. Ilmijah) No. 1 — 12 th. ke I	„	45.—
No. 1 — 12 th. ke II	„	50.—
DASAR2 FIQIH ISLAM tj. 4	„	13.50
KELENGKAPAN DASAR2 FIQIH ISLAM	„	22,50
PEDOMAN GHALAT tj. 2	„	30.—
TUNTUNAN ZAKAT/FITRAH tj. 3	„	5.—

M. Adnan Lubis.

KISSAH ISRAK & MI'RADJ tj. 5 ...	„	5,—
TAFSIR DJUZ'AMMA tj. 2	„	30.—
TAFSIR S. JASIN LATIN tj. 5	„	4.—
TAFSIR S. JASIN ARAB tj. 5	„	5.—

Ongkos kirim 10% sedikitnja Rp. 1.50, pada

Pustaka Orion
Toko Buku — Pertjetakan — Usaha Stempel
Sawah Besar 2-i
Djakarta.
P 8080

DC POMADE menguatkan akar2 dan kelendjar2 rambut. Maka rambut putih mendjadi hitam perlahan2 dan tidak keluar lagi
DC POMADE bukan tjelup rambut putih (haar verf) tapi dengan sendirinja berhenti keluarkan rambut putih.
Per doos Rp. 30,—
Dapat beli di tiap toko obat di-mana2.
Pesanan luar kota tambah 15%.

DC CREAM tanggung hilangkan
DC CREAM tanggung hitam, djerawat, kukul dan panu.
Beri tjahaja dan membikin tjantik paras mukanja.
Per doos Rp. 15,—
CLEANSING CREAM utk ketjantikan Rp. 10,-
SPROSEN CREAM untuk menghilangkan tanda2 dimuka Rp. 10,—.

AGEN BESAR:
ACHMAD KARIM
Toko Umum
Pintu Besi 10 Djakarta.

Pesanan luar kota tambah 15%.

DC„PHARMA LTD."
BANDUNG — DJAKARTA
— Dapat beli di SELURUH INDONESIA —
P 8081

P 8083

REZEKI TUAN MENANTI ! ! !
Hadiah
ke I Rp. 150.000,—
ke II Rp. 125.000,—
ke III Rp. 75.000,—
Harga 1 lot Rp. 17,50
Harga 10 lot Rp. 155,—
Harga 5 lot Rp. 80,—
10 lot ketjil Rp. 17,50
Ongkos kirim tanggungan kami. Daftar resmi dikirim dengan tjuma2, alamat pesanan:
"GUNUNG RINGGIT"
Kotak pos — 2634

P 8086

Radja dari semua Obat jaitu VIRANOL

VIRANOL EXTRA STRONG tanggung sembuhkan segala matjam penjakit, seperti buah pinggang, djantung, urat sjaraf otak (brain), lemah badan, lemah sjahwat (impotentie, sexuele zwakte); ini pil menambah darah, sungsum dan manik. Baik buat orang jang bekerdja dikantor, alasan penjakit badan lekas tjapai, makanan tidak hantjur, sering marah-marah, kepala pusing, entjok, linu-liau, muka putjat, kaki tangan dingin, sering-sering sesemutan, mata kurang terang, penjakit pikiran (zenuw), tidak bisa tidur, (dalam tidur sering takut-takut), sakit pinggang, djantung berdebar-debar, buat itu kita bikin PIL VIRANOL jang tanggung 100% berhasil. Harga satu botol Rp. 20,—.

Pil istimewa	Rp.	15,—
Minjak istimewa	„	10,—
Djuga ada lain2 obat jang mandjur RADIUM Viranol Tonik Pils menambah darah	„	30,—
Pil Vitamin utk. penjakit keputihan	„	25,—
Pil Wanita untuk wanita tua	„	30,—
Salp Tjantik, menghilangkan hitam-an dimuka, panu, kukul, djerawat No. 1 Rp. 20,— No. 2	„	10,—
Blossom Face Cream, menghilangkan noda2 hitam	„	15,—
Sultana Figure Cream, membikin bagus badan	„	20,—
Pujer bikin hitam rambut, tanggung tidak luntur 2 gr. Rp. 10,— & 5 gr. ...	„	20,—
No Hair Powder, menghilangkan rambut	„	10,—
Minjak pandjangkan rambut tahan rontok	„	10,—
Minjak telinga, kurang mendengar	„	10,—
Salp Exceem untuk kudis, gatel, luka2	„	10,—
Salp Wasir (ambeien)	„	10,—
Pil Diabetes (sakit gula)	„	30,—

Obat-obat bisa dapat beli disemua toko-toko obat Tionghoa diseluruh Indonesia.
Obat dikirim sesudah terima uang, tambahan ongkos kirim 10%.

TABIB MAWN,
Tamblong 46 — Telpon 4941 — BANDUNG.
TABIB WAHID MAWN,
Djalan Djatinegara Barat No. 2 C — DJAKARTA.

AGEN-AGEN:
Han Sen, Panaragan 4, Bogor.
Hari Bros, Pasar Djawa No. 5, Padang.
Abd. Wahid, Menteng Raya 24 G (seb. Von & Co)
Toko Thio Piek, Djalan Perniagaan 10, Bogor.
Toko Seth, Pintu Air 30, Djakarta.
T.O. Eng Seng Tong, Dj. Raya 121, Tjiandjur.
Gunting rambut „Pendawa", Tasikmalaja.
Toko Tat Hin, Tn. Abang Barat 72B-C, Djakarta.
Tan Tat Hin, Tn. Abang Barat 12, Djakarta.
Lie Tay San, Kramat Bunder 15—17, Djakarta.
Toko Tian Liong, Pantjoran 19, Djakarta.
Pustaka Orion, Sawah Besar 2—i, Djakarta.
Toko Java, Djalan Djawa 94, Djakarta.
R.O. Sun Tjiong, Tn. Abang Bukit 93, Djakarta.
Toko obat Tek Ho Tong, Kramat Bunder 81, Djakarta.
Tay Ho Tong, Medan Glodok No. 5, Djakarta.
R.M. Hiu Ngi Fen, Hakka Street 93—95, Medan
Toko Fatehuddin, Djalan Pasar 45, Djember.
Toko Seth, 16 Ilir luruag Elite, Palembang.
Zindabad House, Nonongan No. 77, Solo.
R.O. Abdulgani, Djal. Kabupaten 1 H, Bandung.
Toko Jiliam, Djl. Kemakmuran 112, Makassar.
Toko Radjabally & Sons, Kajutangan 83, Malang.
Toko Mustadjab, Simp. Sudimampir, B'masin.
De Pauw, Gemblongan 31, Surabaja.
Toko Obat Royal, Djl. K.M. Mansur 22, Surabaja.
P 8082

INDEPENDENT Cinemas
DENGAN HORMAT MEMPERSEMBAHKAN:

Garden Hall
3 — 6 — 9.

„THE PROUD AND PROFANE"
William Holden — Deborah Kerr.
(17 tahun)
Paramount.

Cathay
3 — 6 — 9.15

„ONLY YESTERDAY"
Technicolor
Rock Hudson — Miss Cornell Borchers — George Sanders.
(17 tahun)
Universal Intern.
Perhatian:
Untuk perundjukan jg. djam 3 ada kesemptan memesan tempat.

Metropole
3.30 — 6.30 — 9.15

„BETRAYED"
(Dichjanat)
in COLOR
Clark Gable — Lana Tuner — Victor Mature.
M.G.M. Pict.
(17 tahun)

Centrale
3.30 — 6.30 — 9.30

„AMBER"
Geeta Bali — Kamal Kapoor.
(Semua umur)
Pakai teks bah. Indonesia.
Perfini.

„BUANA TAILOR"

Pasar Sw. Besar 27B
(Kb. Djeruk II).
AMBIL MAAT TERIMA DJADI
Tjelana Pandjang dari

Dril cp	Rp.	45,—
Gabardine Imitasi	„	85,—
Gabardine Stadium	„	97,50
Sharskin Bambu	„	175,—
Matting Tisour	„	85,—

Ada sedia lain2 bahan Tjelana.
Djuga terima makloon
Luar kota tambah ongkos Rp. 5,50.
P 8075

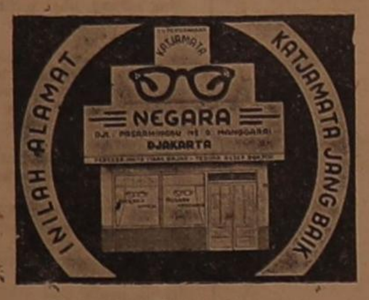

C. V. PERUSAHAAN KATJAMATA
"N E G A R A"
Djl. Pasar Minggu 9, Djakarta
P 8088

Dibuka Tiap-tiap Tanggal 3

Akte Notaris No. 132 Terdaftar Pada Urusan Veteran R.I. 123/A/V/56)

1. **Auto Monteur:** Bongkar-pasang bermatjam-matjam merk Auto — snywerk — las — duco — draaibank — installatie. Garansi 2 bulan tamat.
2. **Stir Mobil:** Untuk Rebewes "A" dan "C". Garansi 15 hari tamat.
3. **Mengetik 10 djari:** Garansi 15 hari tamat.

TJABANG2:
1. **Semarang,** Djl. Stadion 2. 2. **Solo,** Djl Tjarikan 115. 3. **Jogjakarta,** Djl. N gabean 59. 4. **Surabaja,** Embong Blimbing-Kedondong Lor 1/7 Box 171 Telp. S 3215. 5. **Bukittinggi,** Djl. Panorama 8, Telp. 316. 6. **Bandung,** Djl. Nanas 34. 7. **Tandjong Priok,** Djl. Selebes 53 dan Djl. Enggano 11 B, Telp. 279. 8 **Makassar,** Djl. Mesdjid 22.

PUSAT:
Jajasan YACOUB's College
Djl. Thamrin Trommelpost 187 — Djakarta
Adviseur: 1. Mr. IBNU SUSANTO
2. Dr. H. S. DJALALUDDIN
P 8076

Baru Terbit

POKOK2 FILSAFAT JUNANI
oleh:
Muchtar Jahja
(Dosen P.T.I.A.N. Djokja)

Buku peladjaran filsafat untuk sekolah landjutan dan baik sekali untuk umum. Menguraikan pokok2 filsafat Junani. Antara lain isinja; Ionia — Elea — Heraclitus — Pythagoras — Sofisme — Socrates — Plato dan Aristoteles.
Diberi pengantar oleh Dr H. Mohammad Rasjidi. Dipakai sebagai buku peladjaran pada P.G.A.A. dan sekolah landjutan lainnja.
80 pagina — 15 X 21½ cm. Per ex ..... Rp. 10,—

RIWAJAT PROKLAMASI
oleh:
Adam Malik

Detik-detik peristiwa dan kedjadian2 sewaktu proklamasi kemerdekaan isinja; kota Djakarta sebelum proklamasi — penjerahan Djepang — pe-Republik Indonesia akan di-proklamirkan ke-seluruh dunia. Antara lain rundingan Pegangsaan — proklamasi ditanda tangani — pembentukan R.I. — rapat raksasa dan demonstrasi tg. 19 September 1945.
88 pagina — 15 X 21½ cm. — tjet. ke-III. Per ex ..... Rp. 10,—

MEMBENTUK NEGARA ISLAM
oleh:
Z. A. Ahmad

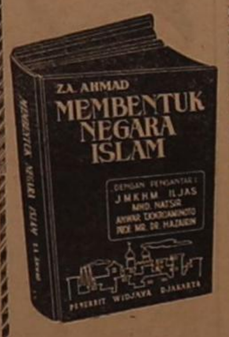

Dengan kata pengantar Jmi. K.H.M. Ilias — M. Natsir — H. Anwar Tjokroaminoto dan Prof. Mr. Dr. Hazairin. Sebuah buku jang bernilai tinggi. Penting dipunjai oleh setiap kader politik. Negara dan bangsa menghendaki supaja setiap kita mempunjai pengertian tentang matjam2 ideologie dan bentuk negara.
Negara Islam sudah diadjarkan dan di-praktekkan semendjak zaman Muhammad. Bangsa Indonesia walaupun sebagian besar beragama Islam, akan tetapi sangat sedikit sekali jang mempunjai pengertian tentang negara dan ideologie Islam.
Apakah negara Islam sesuai dengan keadaan masjarakat dan bangsa2 jang telah madju? Sesudah membatja buku ini Sdr. akan mendapat pendjawaban jang memuaskan.
435 pagina — 15 X 22 cm — kertas halus.

Kulit linnen	Rp.	65.—
Kulit biasa	Rp.	50,—

Setiap pesanan tambah porto 10%. Sekurangnja Rp. 1,50.
Untuk toko dan pedagang buku dapat korting.

PENERBIT & TOKO BUKU „W I D J A Y A"
Penjenongan 48c — DJAKARTA — Telp. 3446 Gmb.

BANDUNG: Djl. Asia-Afrika 48 — Telp. 4548
PADANG: Djl. Panduko Intan No. 2
P 8074

SOKONGLAH PMI

PIMPINAN BAS JANG SUDAH *terkenal*

DAPAT MEMBERIKAN
CURSUS TECHNIEK HEREN MODE VAK
BLUNTAS SALEMBA II/+20
TJABANG PINTU BESI 10/
DJALAN TJIKINI RAYA 66
TELP. GBR. 303
DJAKARTA
P 8073

SEDANG DITJETAK BUAH TANGAN
G. P. H. DJATIKUSUMO
PENGANTAR HUKUM INTERNATIONAL
Bag. I D A M A I
Harga ..... Rp. 50,—
Bab. II P E R A N G
Harga ..... Rp. 45,—
Ditjetak atas kertas H.V.S. 80 gram.
Kulit: pakai boekbinderslinnen dengan tinta mas.
Ukuran: 15½ X 23 cm.
Ongkos kirim 10% sedikitnja Rp. 1,50.
Untuk toko2 buku dan pembeli 20 ex. keatas dapat potongan istimewa.
Pesanlah dari sekarang pada:
N.V. Pemandangan
Bag. Penerbitan
Djalan Sabang no. 19, Telp. Gbr. 583
DJAKARTA.
P 8091

HASIL JANG NJATA dari KEMANDJURNJA

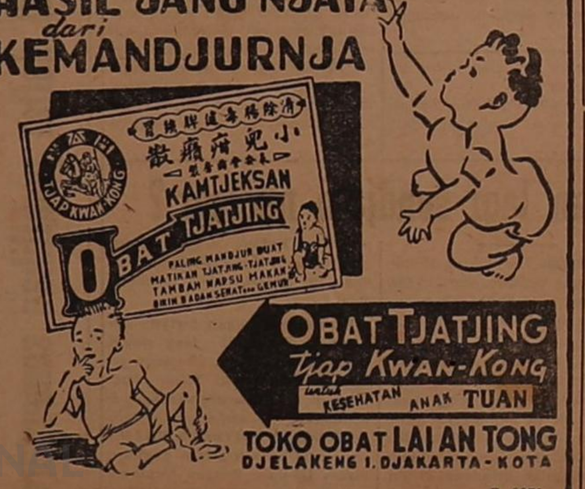

P 8072